

Quadra coberta aberta – 35m/s

PRODUTOS GRÁFICOS - ARQUITETURA – 14 pranchas

Nome do arquivo	Título	Escala
QCA35-ARQ-PLB-GER0-01_R00	Planta Baixa	1:75
QCA35-ARQ-PGP-GER0-02_R00	Paginação de Piso	1:100
QCA35-ARQ-FOR-GER0-03_R00	Planta de forro	1:75
QCA35-ARQ-COB-GER0-04_R00	Planta de Cobertura	1:75
QCA35-ARQ-CRT-GER0-05_R00	Cortes Gerais	1:75
QCA35-ARQ-FCH-GER0-06_R00	Fachadas Gerais	1:75
QCA35-ARQ-PLB-VGER-07_R00	Planta baixa – Vestiário Geral	1:50
QCA35-ARQ-AMP-VFEM-08_R00	Planta baixa/ cortes – Vestiário Feminino	1:25
QCA35-ARQ-AMP-VMAS-09_R00	Planta baixa/ cortes - Vestiário Masc.	1:25
QCA35-ARQ-AMP-VPCD-10_R00	Planta baixa/corte – Vestiário PCD	1:25
QCA35-ARQ-AMP-DEP-11_R00	Planta baixa/corte - Depósito	1:25
QCA35-ARQ-DET-GER0-12_R00	Detalhamento de Esquadrais – Janelas/Portas	1:25
QCA35-ARQ-DET-GER0-13_R00	Detalhamento - Equipamento	1:25
QCA35-ARQ-DET-GER0-14_R00	Detalhamento Mastro	indicado

LEGENDA ESPECIFICAÇÃO DE PISO		LEGENDA	
INTERNOS		ESQUADRIAS**	
DESCRÇÃO	ÁREA	(M)	PORTAS DE MADEIRA
2	CERÂMICA 45x45cm, PEI 5, COR BRANCO GELO, ANTIDERRAPANTE	(AL)	PORTAS DE ALUMÍNIO NATURAL
PEITORIS E SOLEIRAS		(JA)	JANELAS DE ALUMÍNIO NATURAL
DESCRÇÃO	ÁREA	LEGENDA ESPECIFICAÇÃO DE TETO	
(1)	PEITORIL EM GRANITO CINZA ANDORINHA 19cm	1	LAJE DE CONCRETO
(2)	SOLEIRA INCLINADA GRAN CINZA ANDORINHA 15cm	2	CHAPA METÁLICA
			5,05 m²
			0,72 m²

NOTAS

- MEDIDAS E NÍVEIS EM METROS.
- VERIFICAR POSIÇÃO EXATA DOS PILARES NO PROJETO ESTRUTURAL.
- VERIFICAR DETALHES CONSTRUTIVOS PERTINENTES NAS PRANCHAS DE DETALHAMENTO.
- EM CASO DE CONFLITO DE INFORMAÇÕES ENTRE O PROJETO GRÁFICO E O MEMORIAL DESCRITIVO, PREVALECE A INFORMAÇÃO CONTIDA NOS DESENHOS.
- ALTERAÇÕES NESTE PROJETO SOMENTE COM AUTORIZAÇÃO EXPRESSA DO FNDE

REFERÊNCIAS:

- PLANILHA DE QUANTITATIVOS
- MEMORIAL DESCRITIVO E ESPECIFICAÇÕES TÉCNICAS

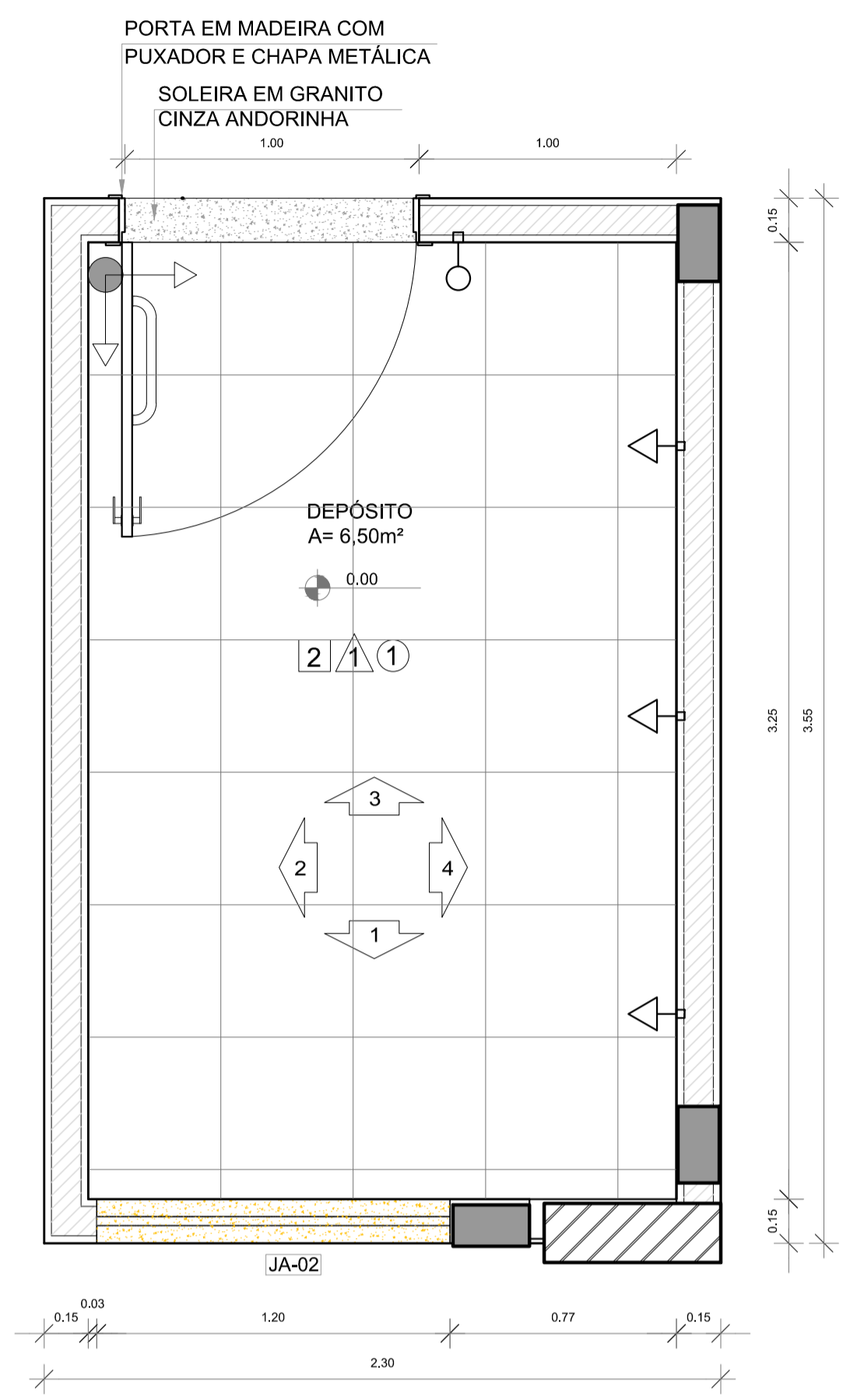
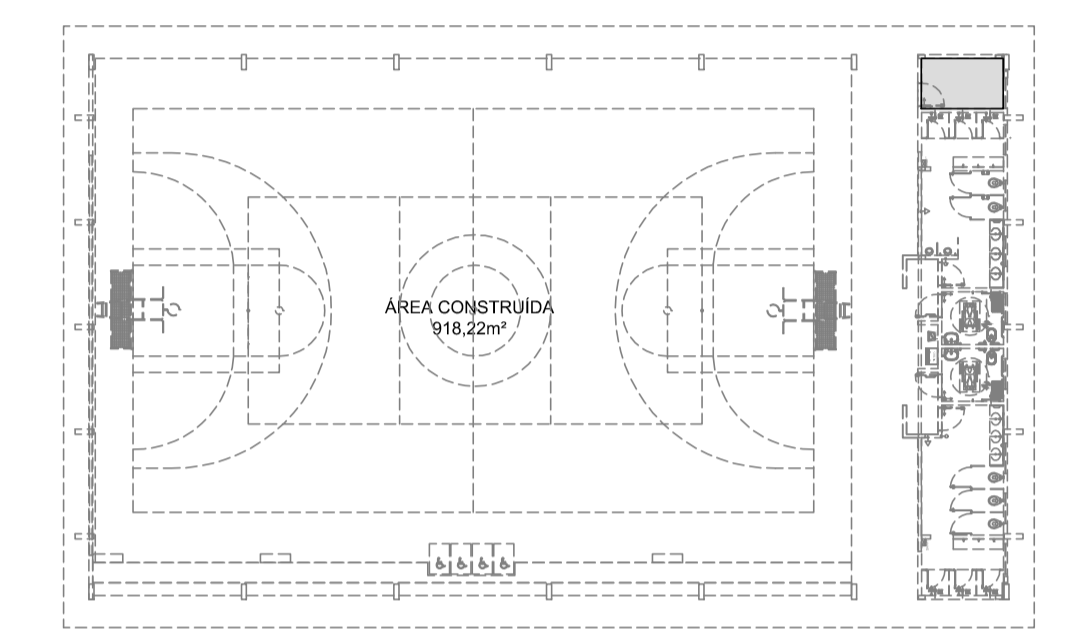

1 PLANTA BAIXA
ESCALA 1/20

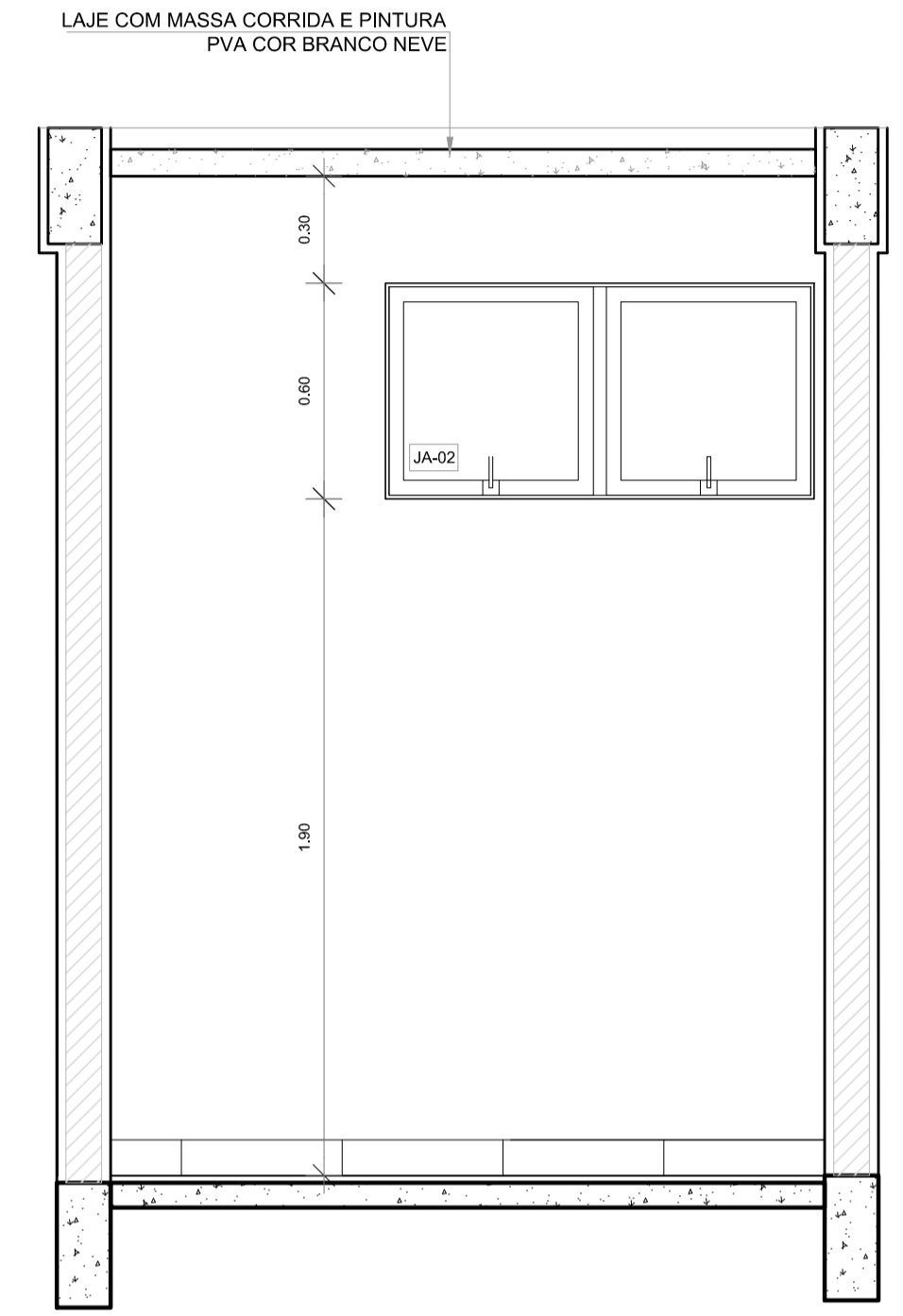

2 VISTA 1
ESCALA 1/20

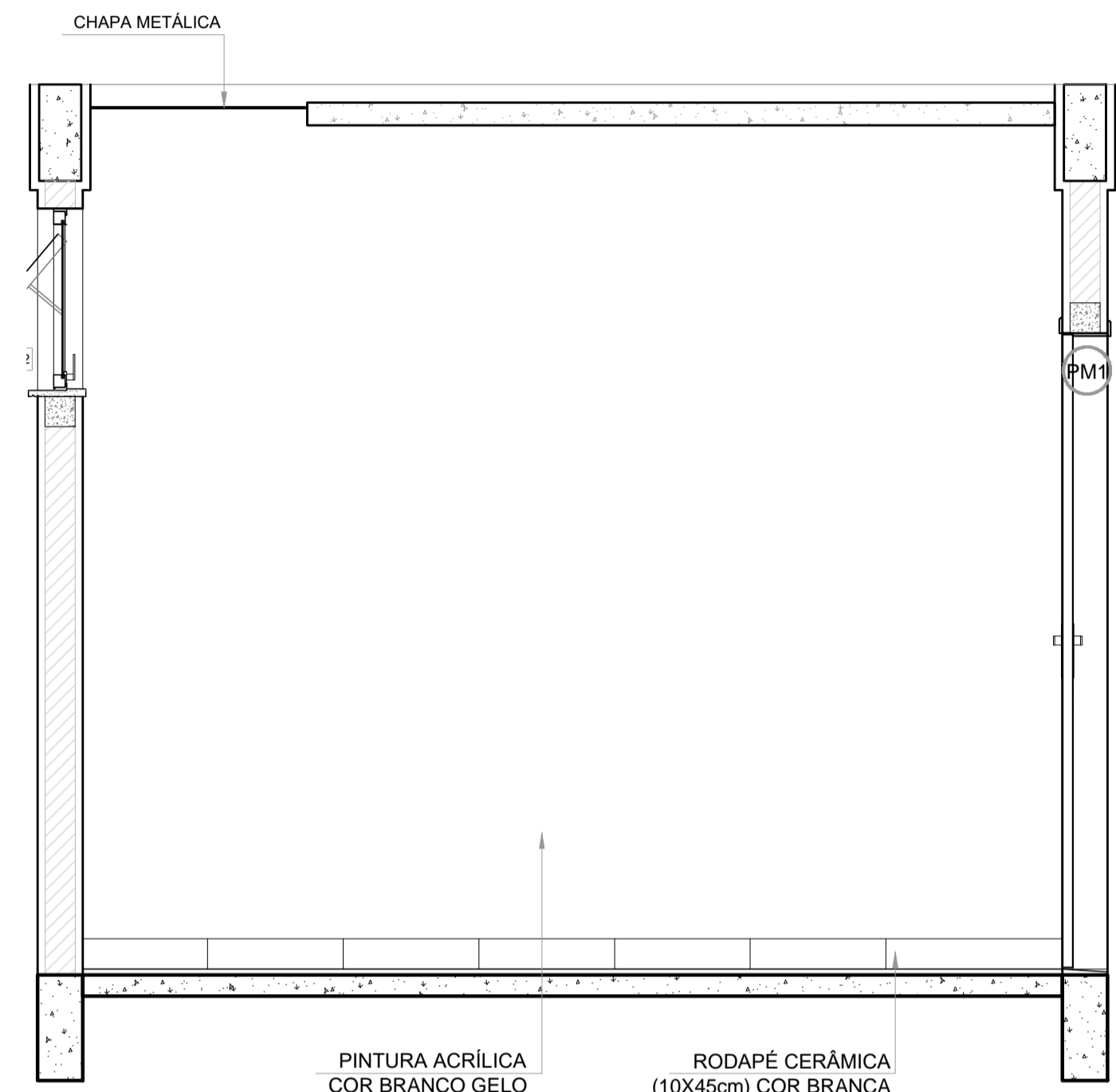

3 VISTA 2
ESCALA 1/20

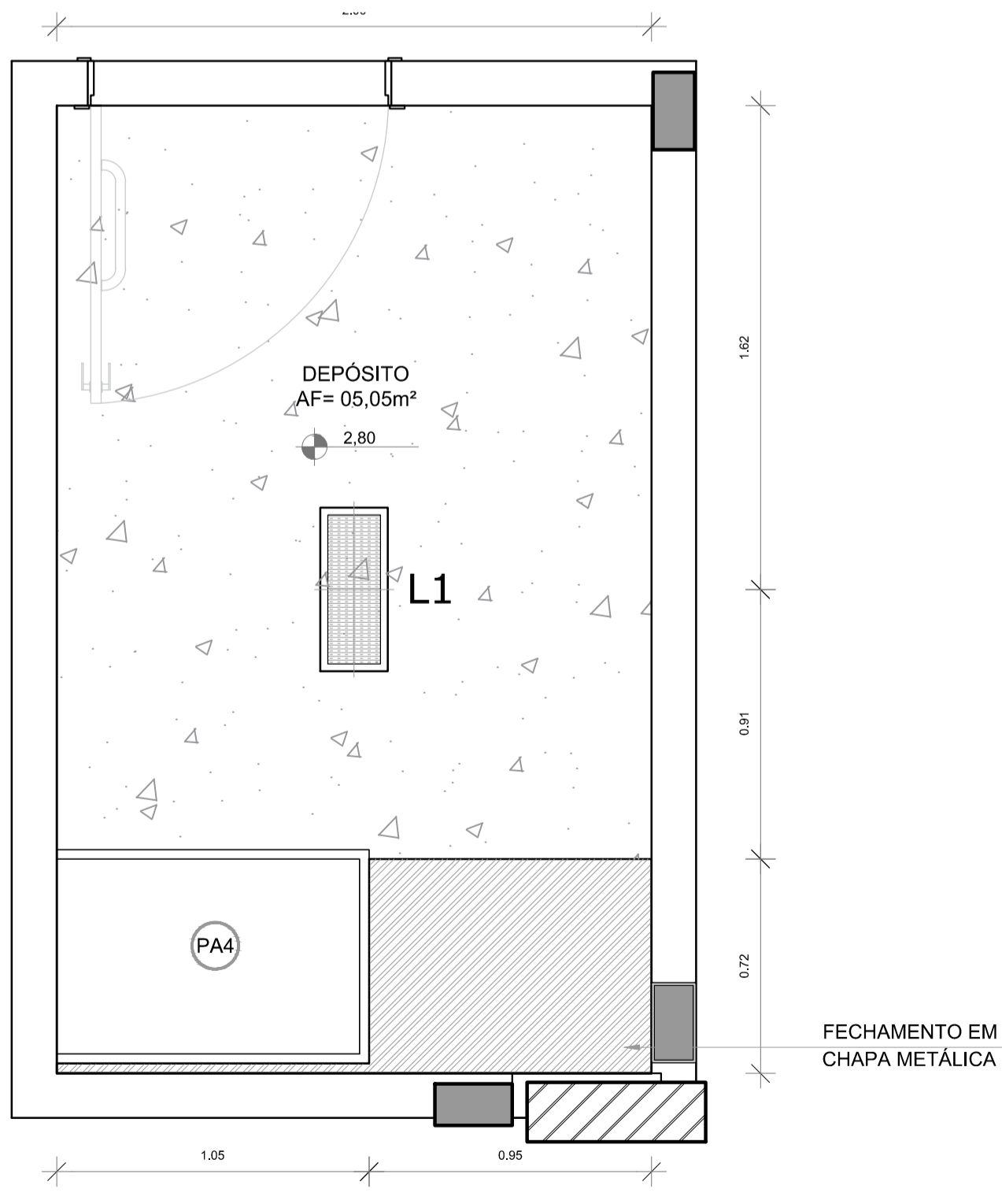

4 PLANTA DE FORRO
ESCALA 1/20

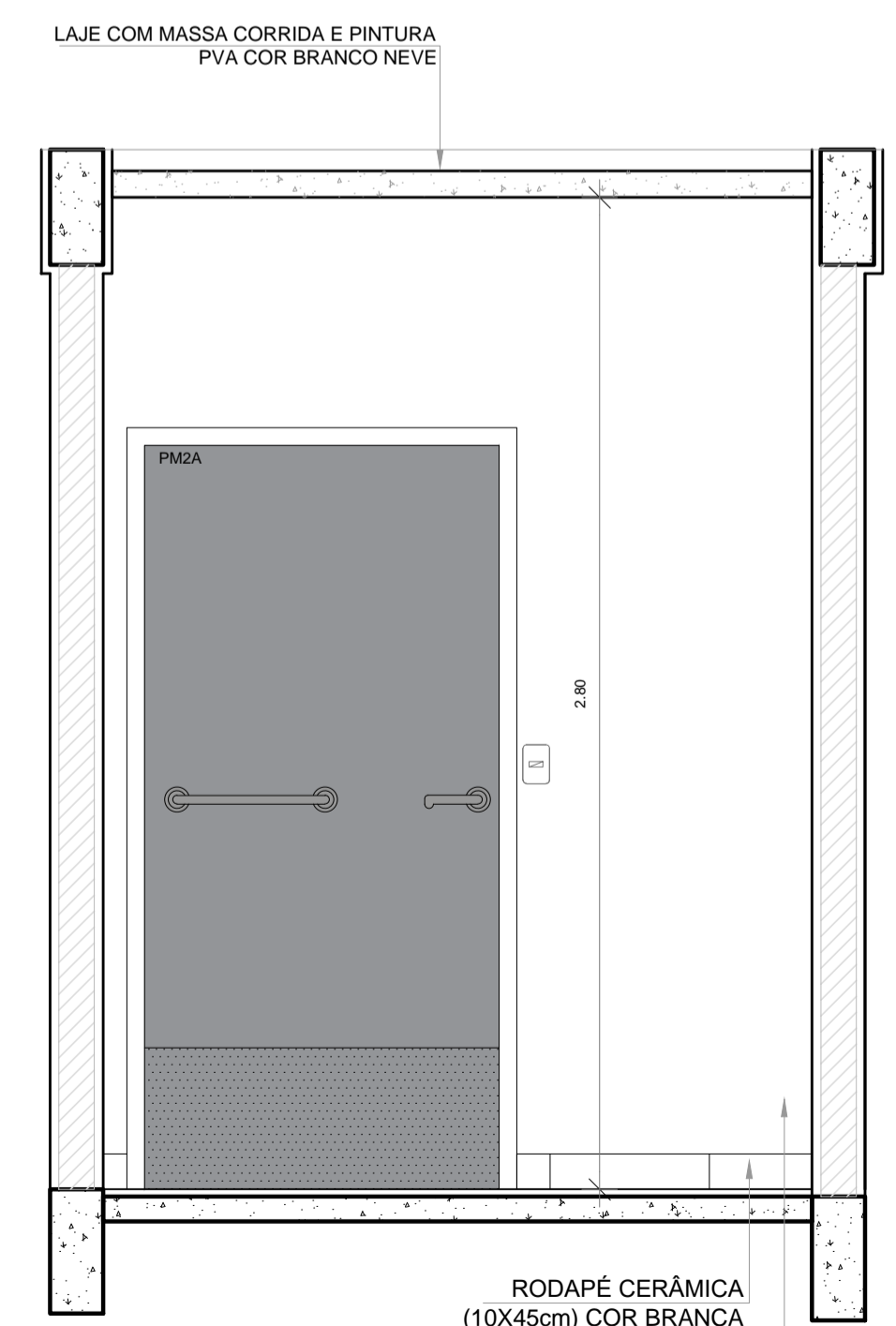

5 VISTA 4
ESCALA 1/20

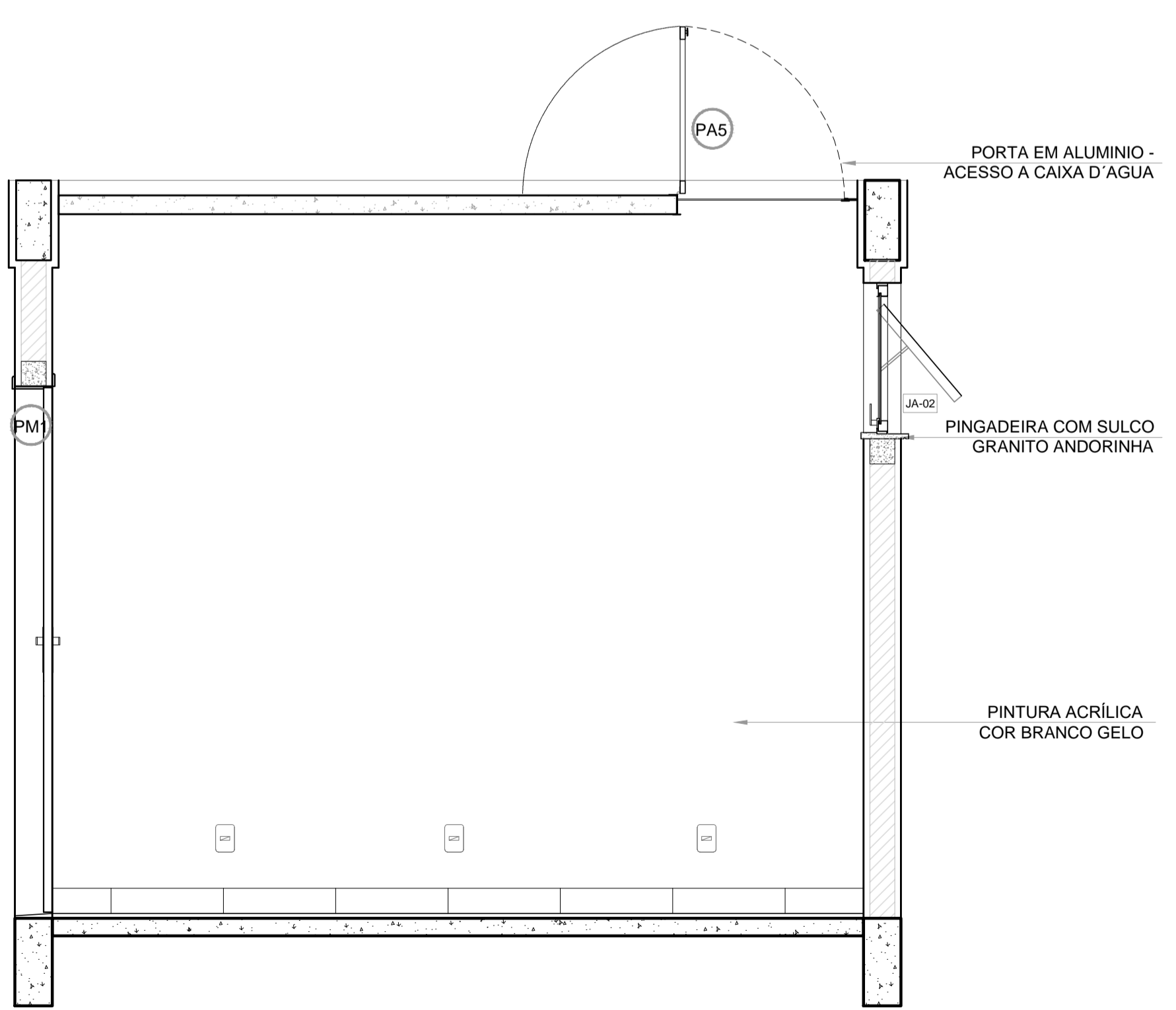

6 VISTA 5
ESCALA 1/20

Nº	DATA	DESCRIÇÃO
CONTROLE DE REVISÕES		

FNDE Fundo Nacional de Desenvolvimento da Educação

MINISTÉRIO DA EDUCAÇÃO

PROJETO PADRÃO - FNDE

PROPRIETÁRIO: _____

ENDEREÇO: _____

MUNICÍPIO - UF: _____

PROPRIETÁRIO _____

RESP. TÉCNICO _____ CREA _____

AUTOR DO PROJETO _____ CAU _____

DLFO	CREA
	RA

OBSERVAÇÕES:

QUADRA COBERTA ABERTA 35m/s
PROJETO DE ARQUITETURA

COORDENAÇÃO CGEST - Coordenação Geral de Infraestrutura Educacional	AMPLIAÇÃO DETALHAMENTO DEPÓSITO	ARQ
REVISÃO R.00	ESCALA 1/20	PRANCHA 11/14
FORMATO A1	DATA EMISSÃO JANEIRO/2021	

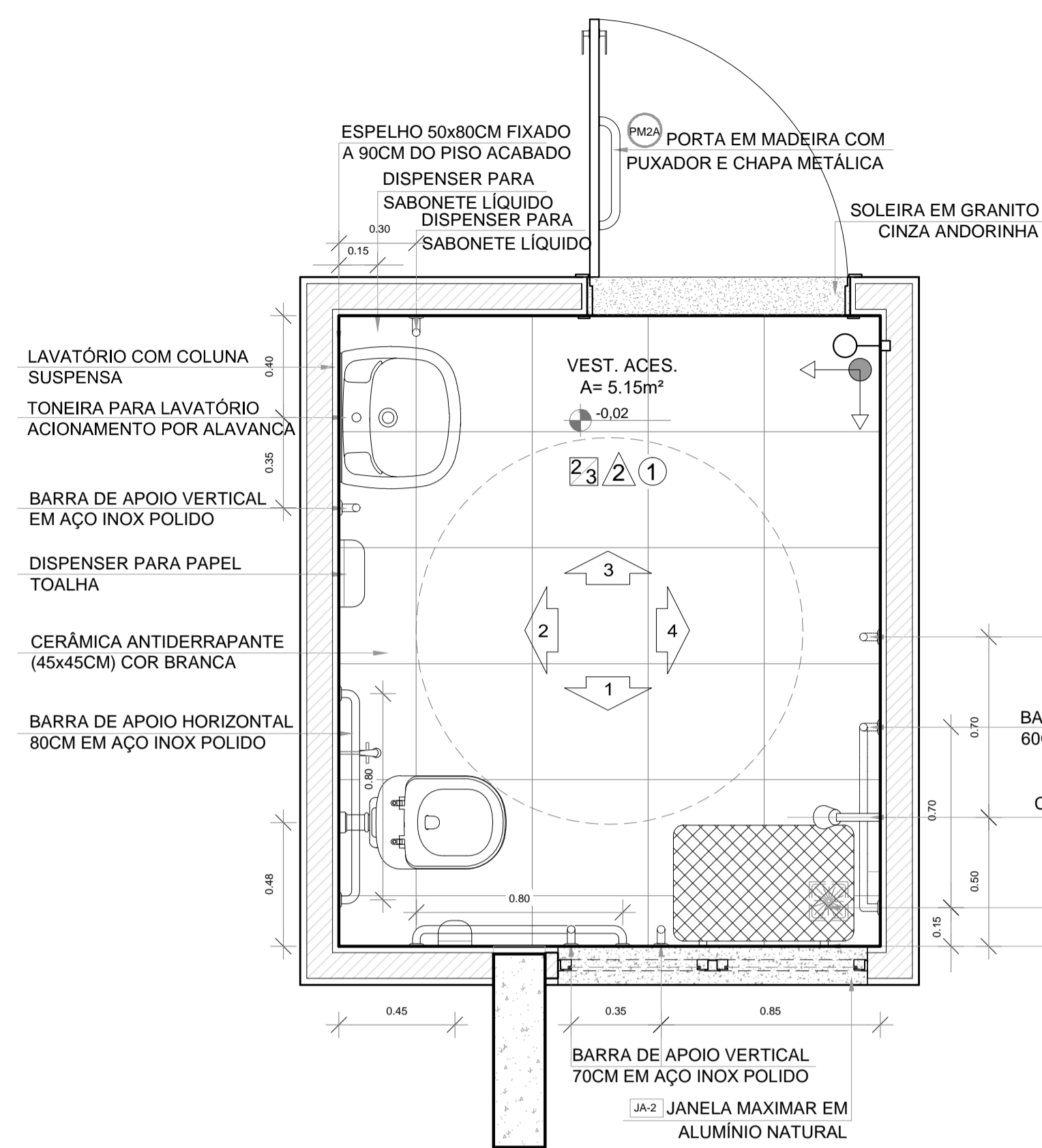

1 PLANTA BAIXA
ESCALA 1/20

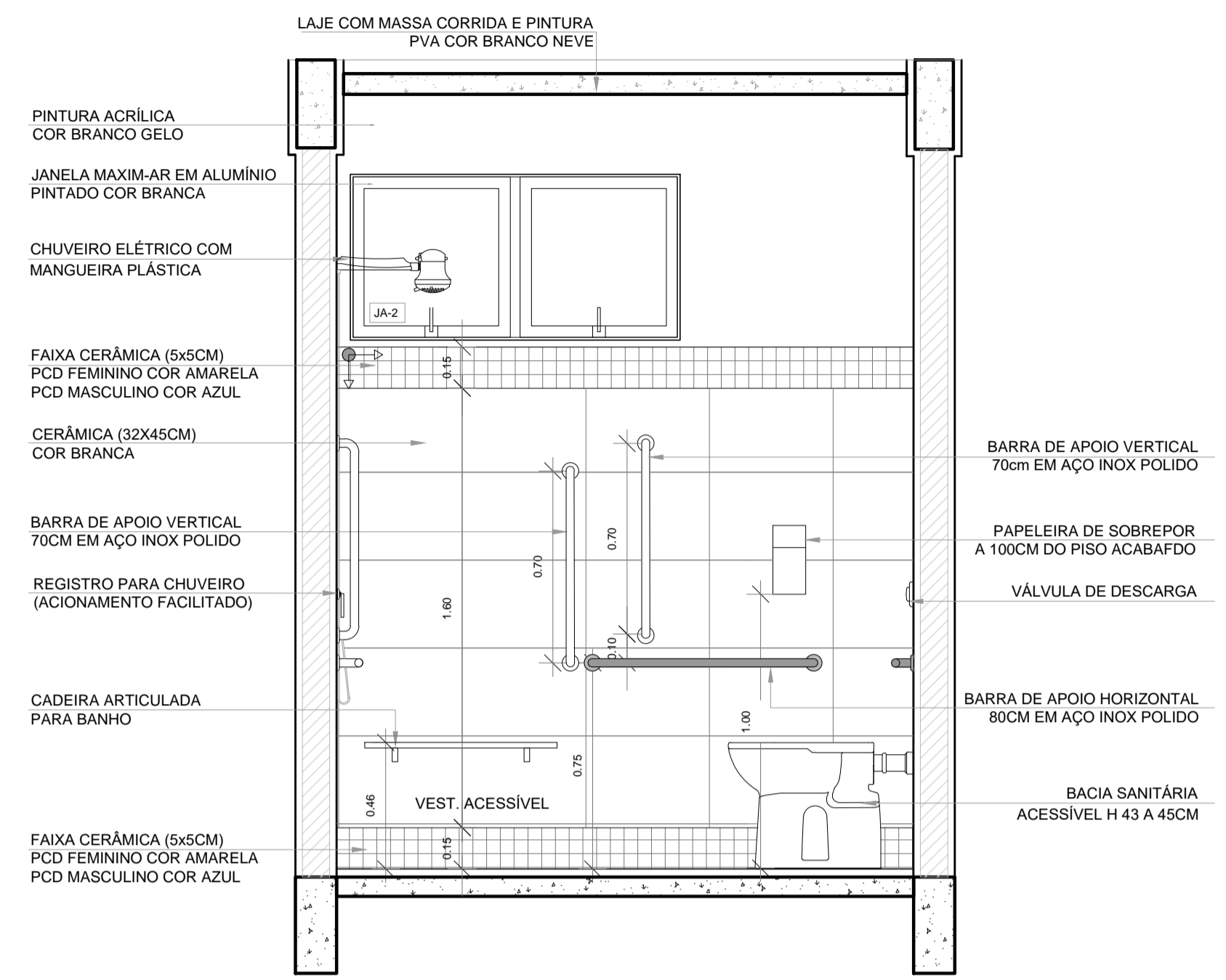

2 VISTA 1
ESCALA 1/20

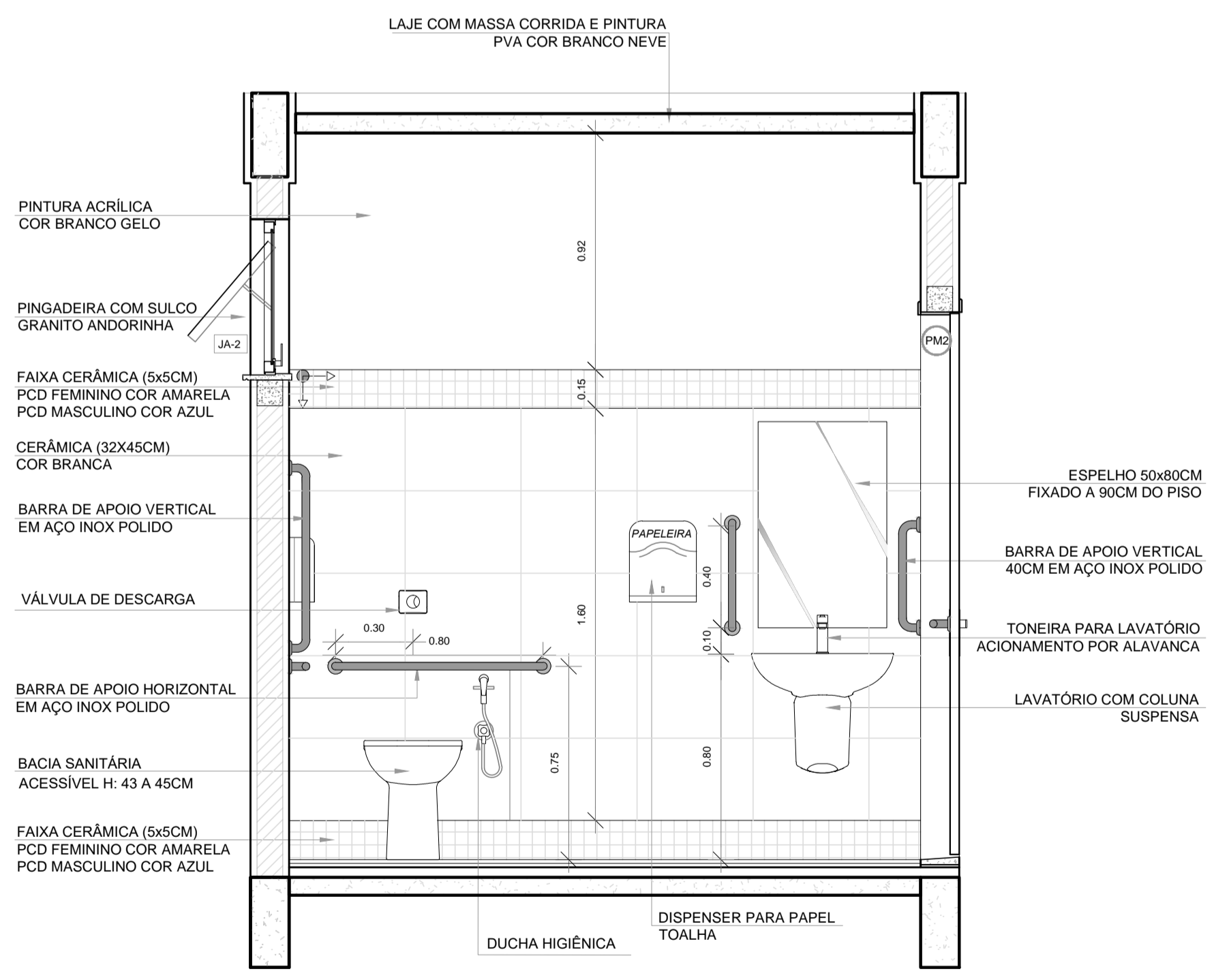

3 VISTA 2
ESCALA 1/20

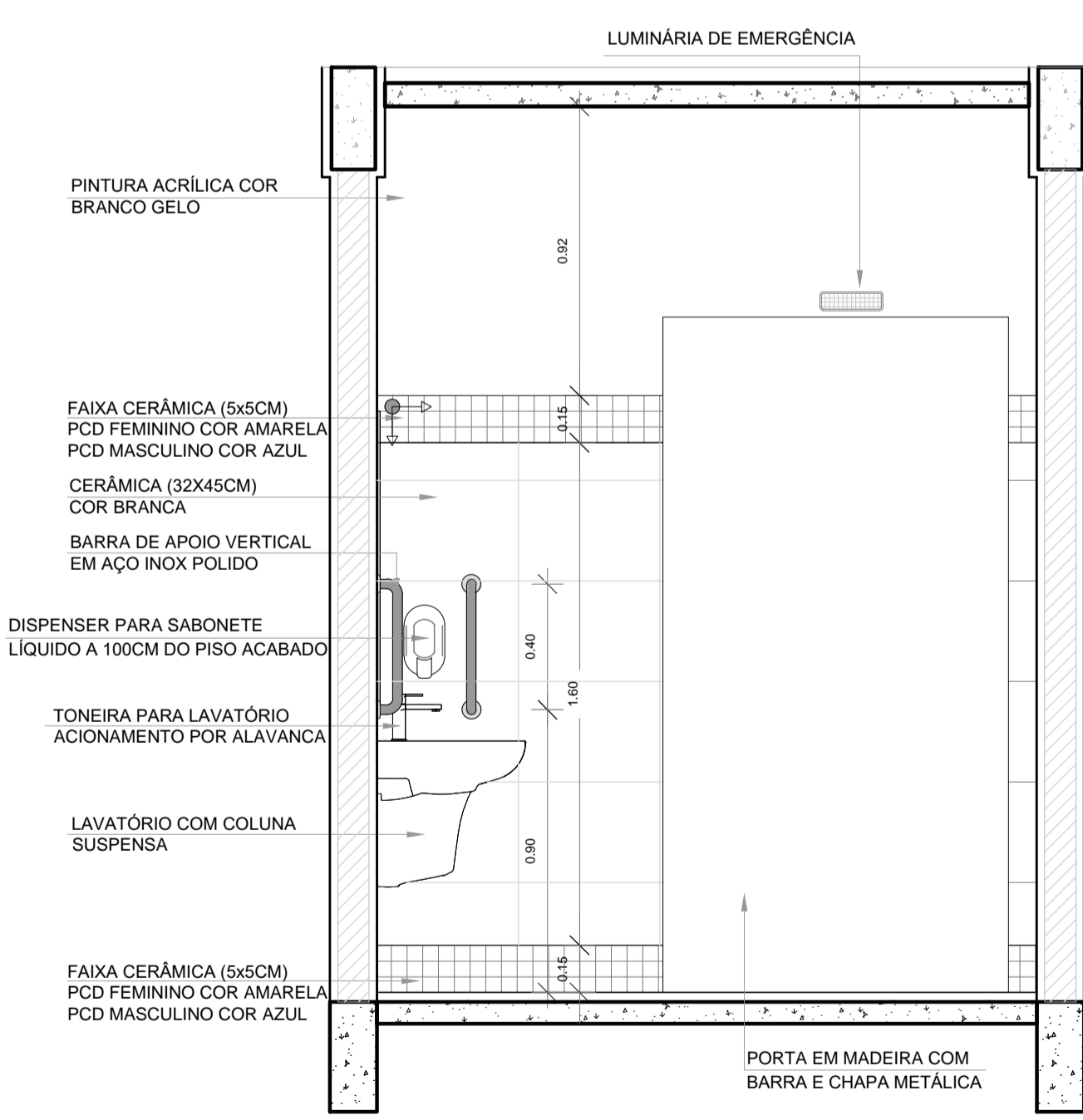

4 VISTA 3
ESCALA 1/20

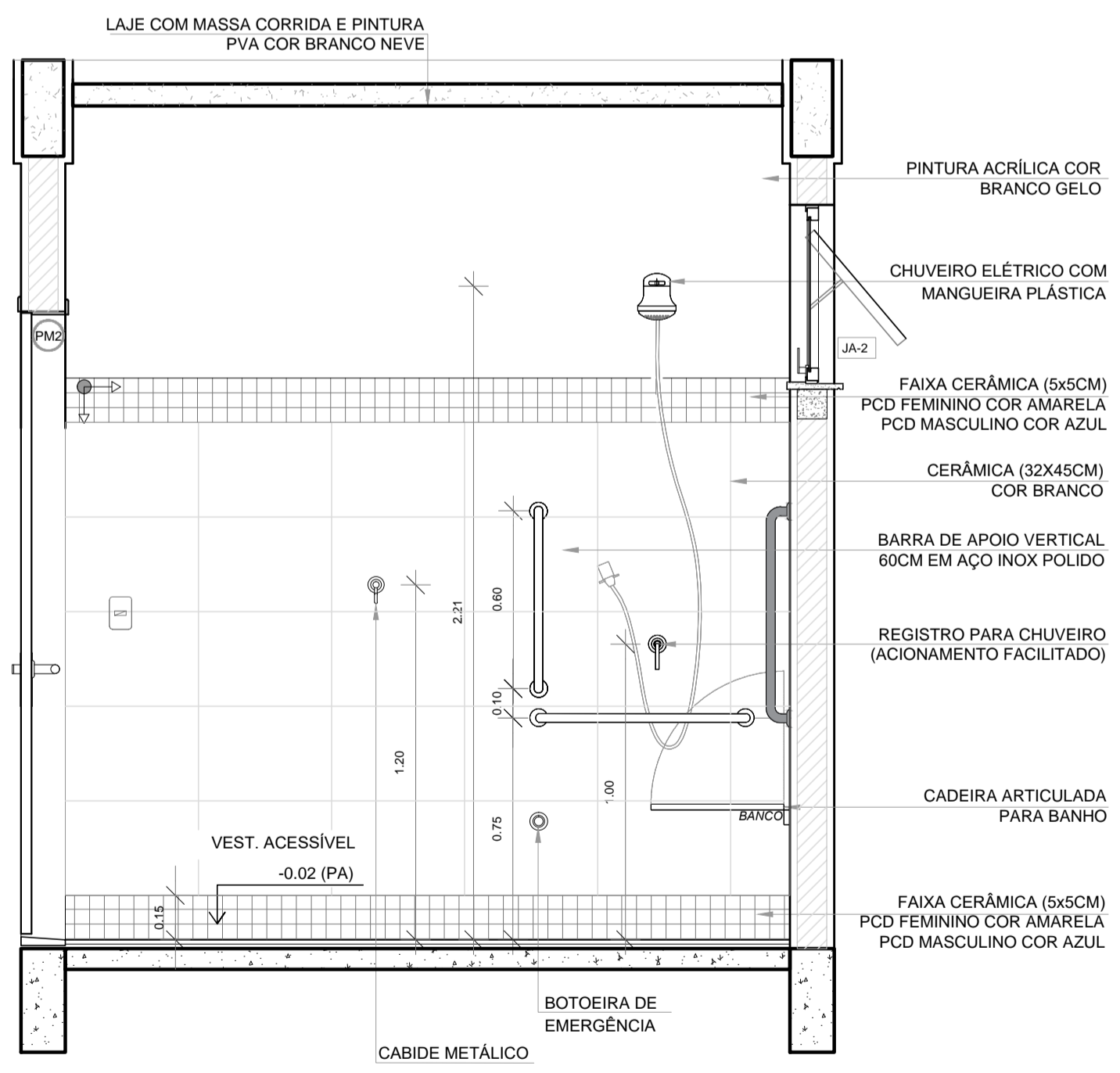

5 VISTA 4
ESCALA 1/20

ESPECIFICAÇÕES	
PISO	TETO
2 - CERÂMICA 45x45 cm. PEI 5. COR BRANCO GELO. ANTIDERRAPANTE	1 - LAJE DE CONCRETO COM MASSA CORRIDA E PINTURA PVA COR BRANCO NEVE
PAREDE	ESQUADRIAS**
2 - VESTIÁRIOS: FEMININO CERÂMICA COR BRANCO GELO COM FAIXA DE PASTILHA CERÂMICA COR AMARELA NA PARTE INFERIOR E SUPERIOR, ACIMA PINTURA ACRÍLICA COR BRANCO GELO (ver alturas nas ampliações)	(C) PORTAS DE ALUMÍNIO NATURAL
3 - VESTIÁRIOS: MASCULINO CERÂMICA COR BRANCO GELO COM FAIXA DE PASTILHA CERÂMICA COR AZUL, NA PARTE INFERIOR E SUPERIOR, ACIMA PINTURA ACRÍLICA COR BRANCO GELO (ver alturas nas ampliações)	(P) PORTAS EM MADEIRA COM PINTURA
	(A) JANELAS DE ALUMÍNIO NATURAL

LEGENDA ESPECIFICAÇÃO DE PISO											
INTERNOS	PEITORIS E SOLEIRAS										
<table border="1"> <thead> <tr> <th>DESCRIÇÃO</th> <th>ÁREA</th> </tr> </thead> <tbody> <tr> <td>(2) CERÂMICA 45x45cm. PEI 5. COR BRANCO GELO. ANTIDERRAPANTE</td> <td>5,14m²</td> </tr> </tbody> </table>	DESCRIÇÃO	ÁREA	(2) CERÂMICA 45x45cm. PEI 5. COR BRANCO GELO. ANTIDERRAPANTE	5,14m²	<table border="1"> <thead> <tr> <th>DESCRIÇÃO</th> <th>ÁREA</th> </tr> </thead> <tbody> <tr> <td>PEITORIL EM GRANITO CINZA ANDORINHA 15cm</td> <td>1,20 ml</td> </tr> <tr> <td>SOLEIRA INCLINADA GRAN CINZA ANDORINHA 15cm</td> <td>0,92 ml</td> </tr> </tbody> </table>	DESCRIÇÃO	ÁREA	PEITORIL EM GRANITO CINZA ANDORINHA 15cm	1,20 ml	SOLEIRA INCLINADA GRAN CINZA ANDORINHA 15cm	0,92 ml
DESCRIÇÃO	ÁREA										
(2) CERÂMICA 45x45cm. PEI 5. COR BRANCO GELO. ANTIDERRAPANTE	5,14m²										
DESCRIÇÃO	ÁREA										
PEITORIL EM GRANITO CINZA ANDORINHA 15cm	1,20 ml										
SOLEIRA INCLINADA GRAN CINZA ANDORINHA 15cm	0,92 ml										

NOTAS

A QUADRA COBERTA FECHADA DISPÕE DE DOIS VESTIÁRIOS PCD DE AMBOS OS GÊNEROS. O DETALHAMENTO QUE SEGUIR NESTA PRANCHA É ESPECÍFICO AO VESTIÁRIO MASCULINO, SENDO QUE O VESTIÁRIO FEMININO É UM ESPELHAMENTO DESTA, DIFERENCIANDO APENAS NAS CORES DOS REVESTIMENTOS INDICADOS NO QUADRO DE LEGENDA.

- MEDIDAS E NÍVEIS EM METROS.
- VERIFICAR POSIÇÃO EXATA DOS PILARES NO PROJETO ESTRUTURAL.
- VERIFICAR DETALHES CONSTITUTIVOS PERTINENTES NAS PRANCHAS DE DETALHAMENTO.
- EM CASO DE CONFLITO DE INFORMAÇÕES ENTRE O PROJETO GRÁFICO E O MEMORIAL DESCRITIVO, PREVALECE A INFORMAÇÃO CONTIDA NOS DESENHOS.
- ALTERAÇÕES NESTE PROJETO SOMENTE COM AUTORIZAÇÃO EXPRESSA DO FNDE

REFERÊNCIAS:

- PLANILHA DE QUANTITATIVOS.
- MEMORIAL DESCRITIVO E ESPECIFICAÇÕES TÉCNICAS

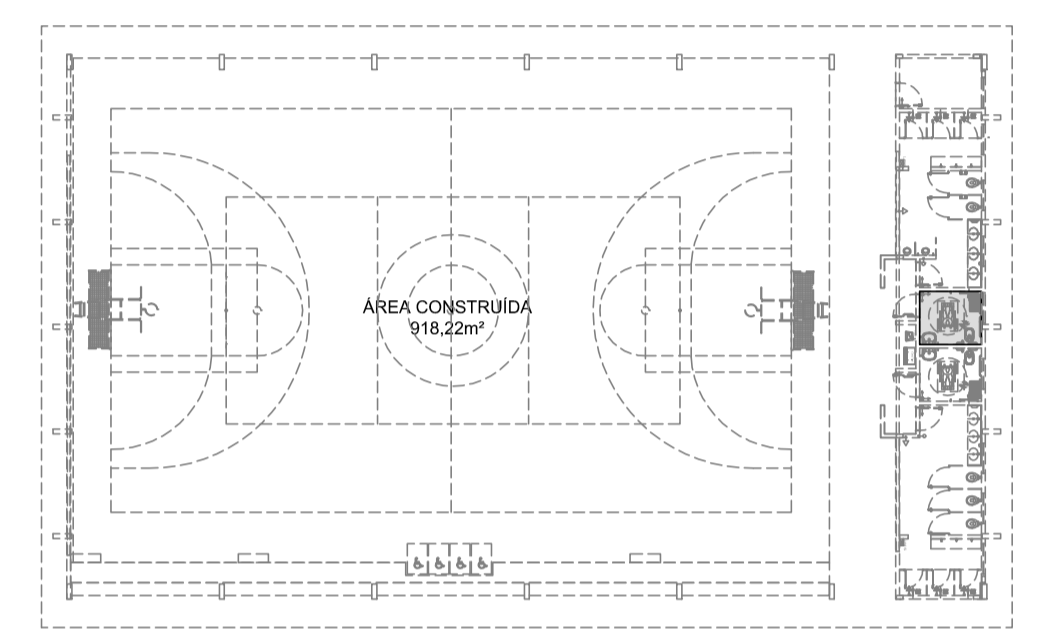

CROQUI DE REFERÊNCIA

Nº	DATA	DESCRIÇÃO
CONTROLE DE REVISÕES		



PROJETO PADRÃO - FNDE

PROPRIETÁRIO: :	
ENDEREÇO:	
MUNICÍPIO - UF:	
PROPRIETÁRIO	
RESP. TÉCNICO	CREA
AUTOR DO PROJETO	CAU

DLFO	CREA
	RA

OBSERVAÇÕES:

QUADRA COBERTA ABERTA 35m/s
PROJETO DE ARQUITETURA

COORDENAÇÃO	AMPLIAÇÃO		PRANCHA
CGEST - Coordenação Geral de Infraestrutura Educacional	DETALHAMENTO VESTIÁRIO PCD		
FORMATO	REVISÃO	ESCALA	10/14
A1	R.00	1/20 DATA EMISSÃO JANEIRO/2021	

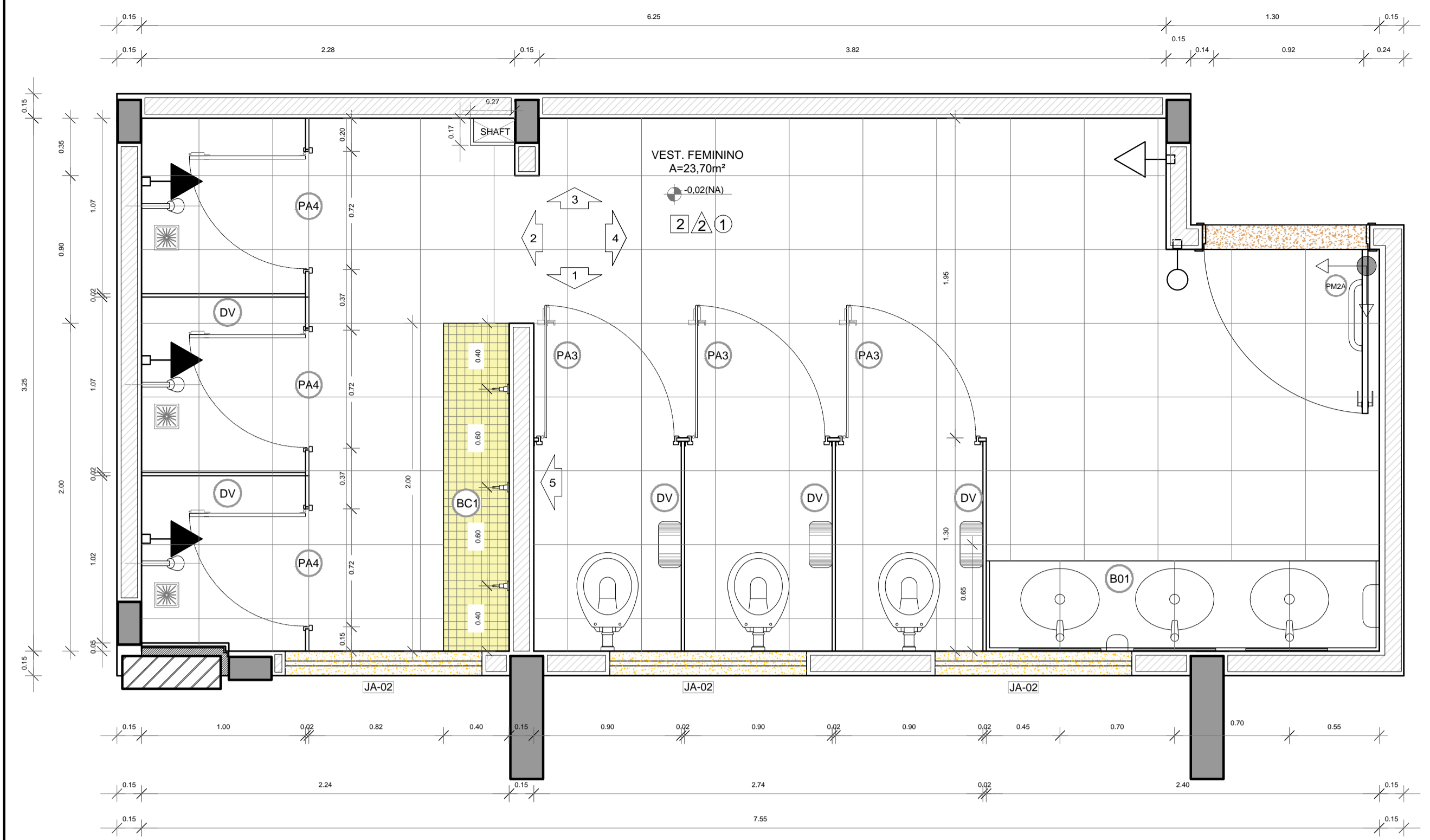

1 PLANTA BAIXA
ESCALA 1/25

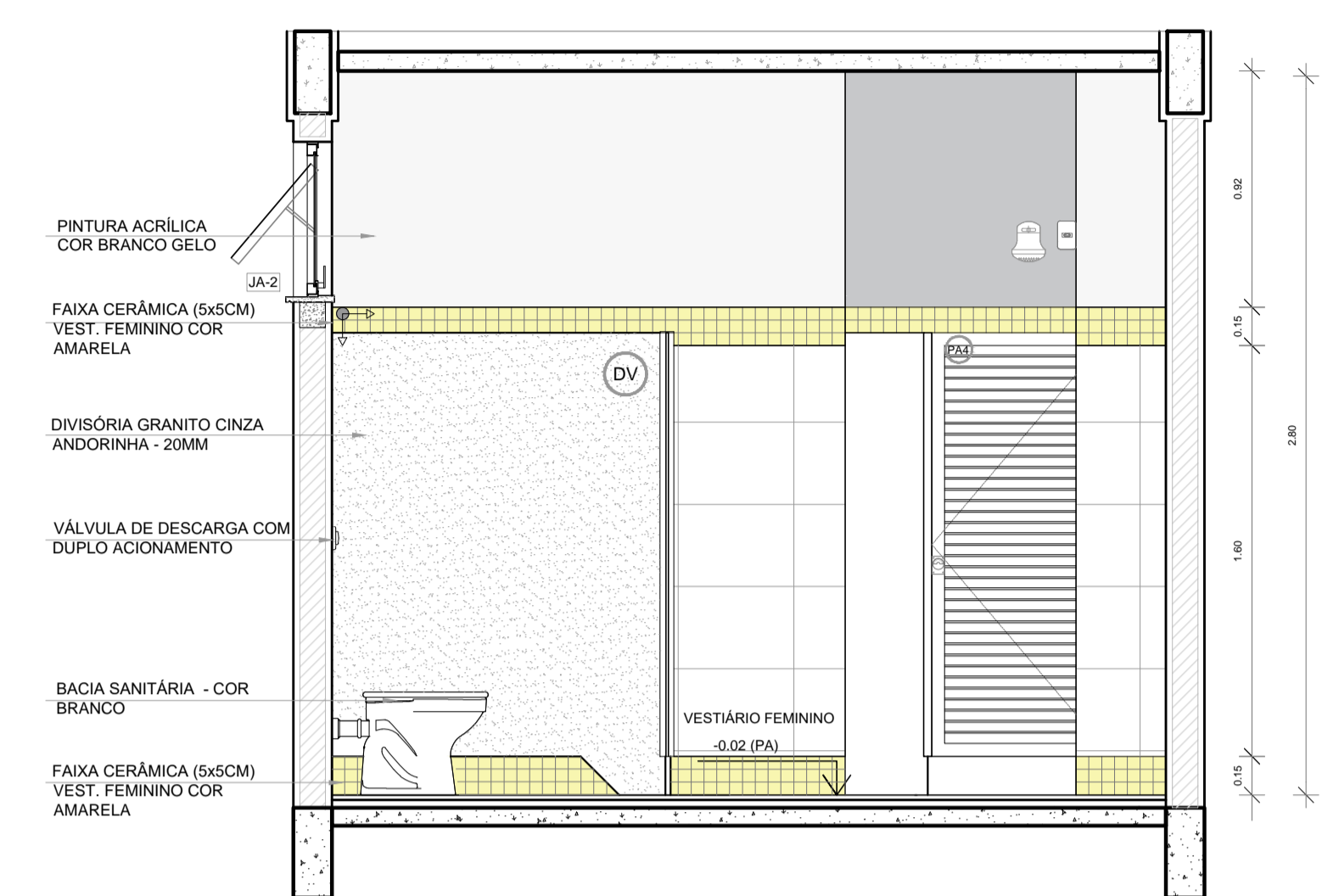

2 VISTA 05
ESCALA 1/25

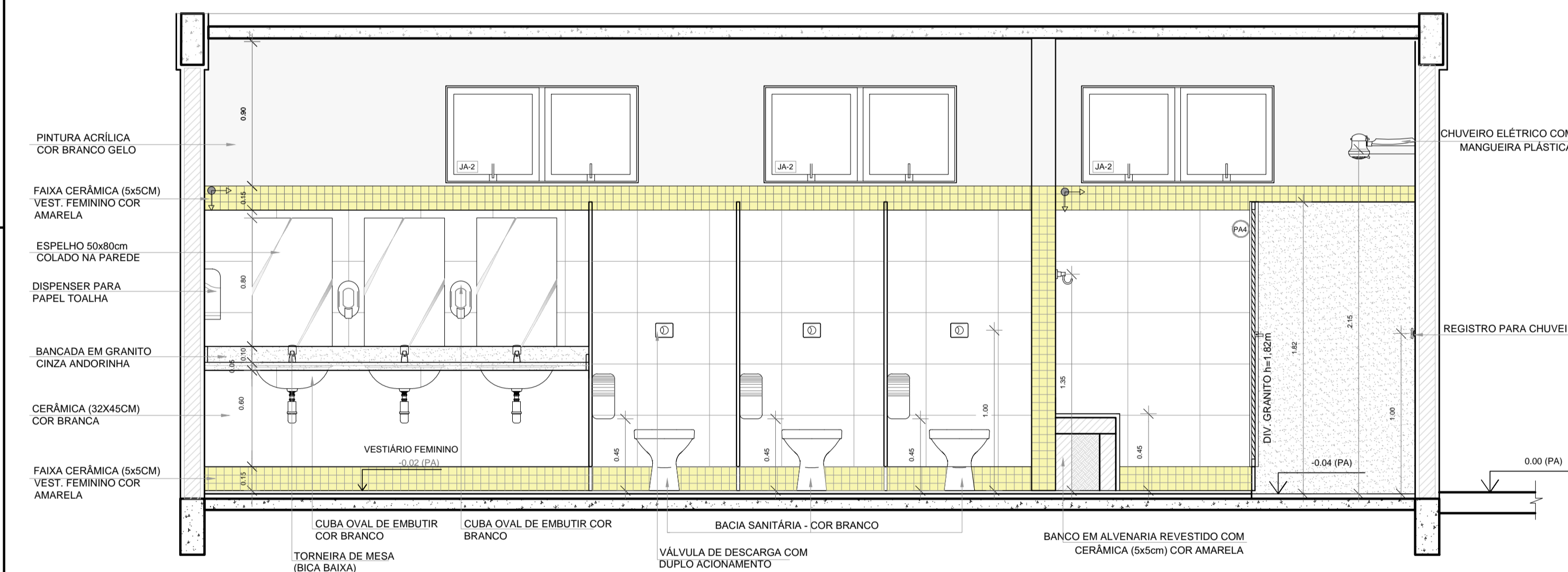

3 VISTA 01
ESCALA 1/25

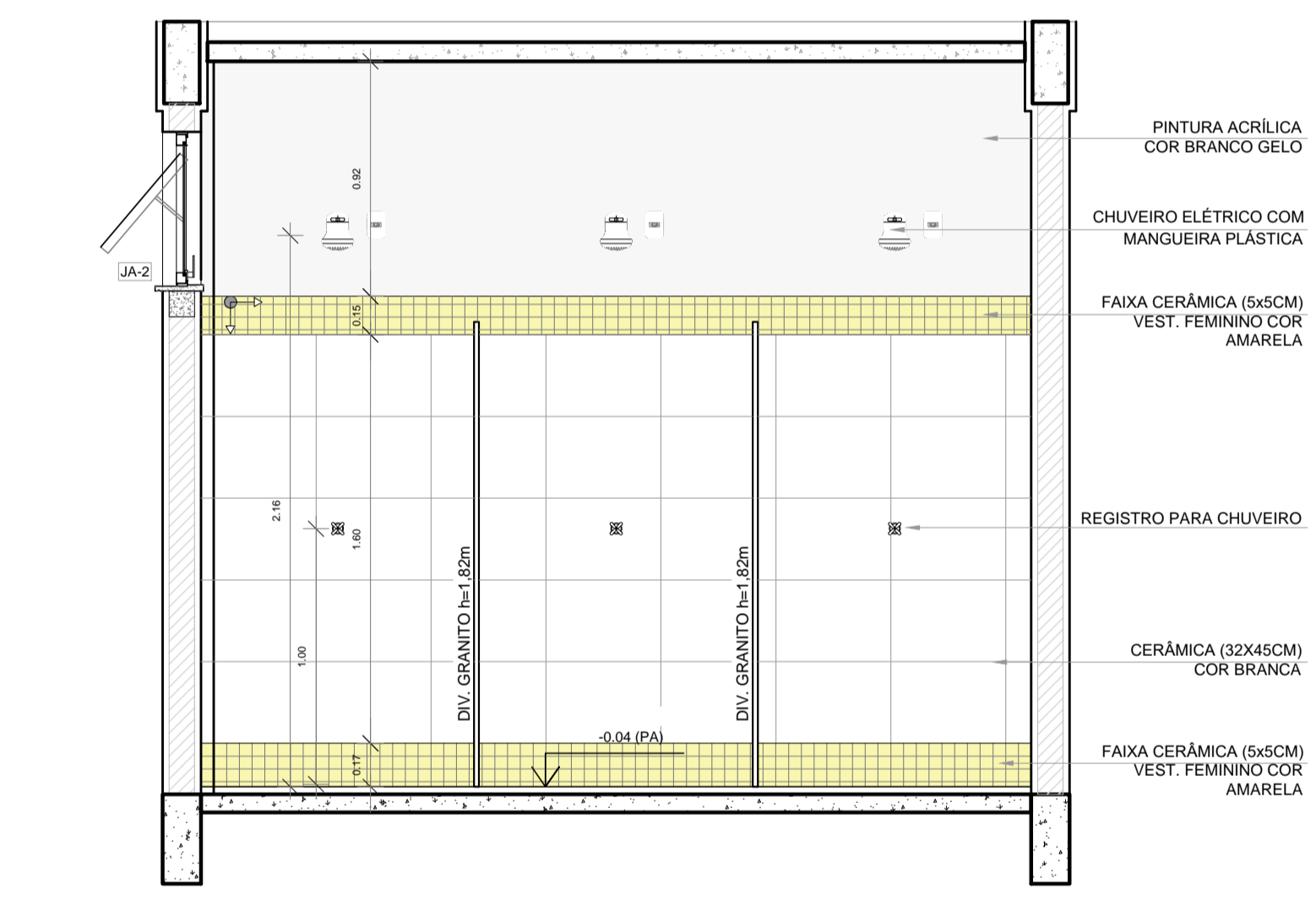

4 VISTA 02
ESCALA 1/25

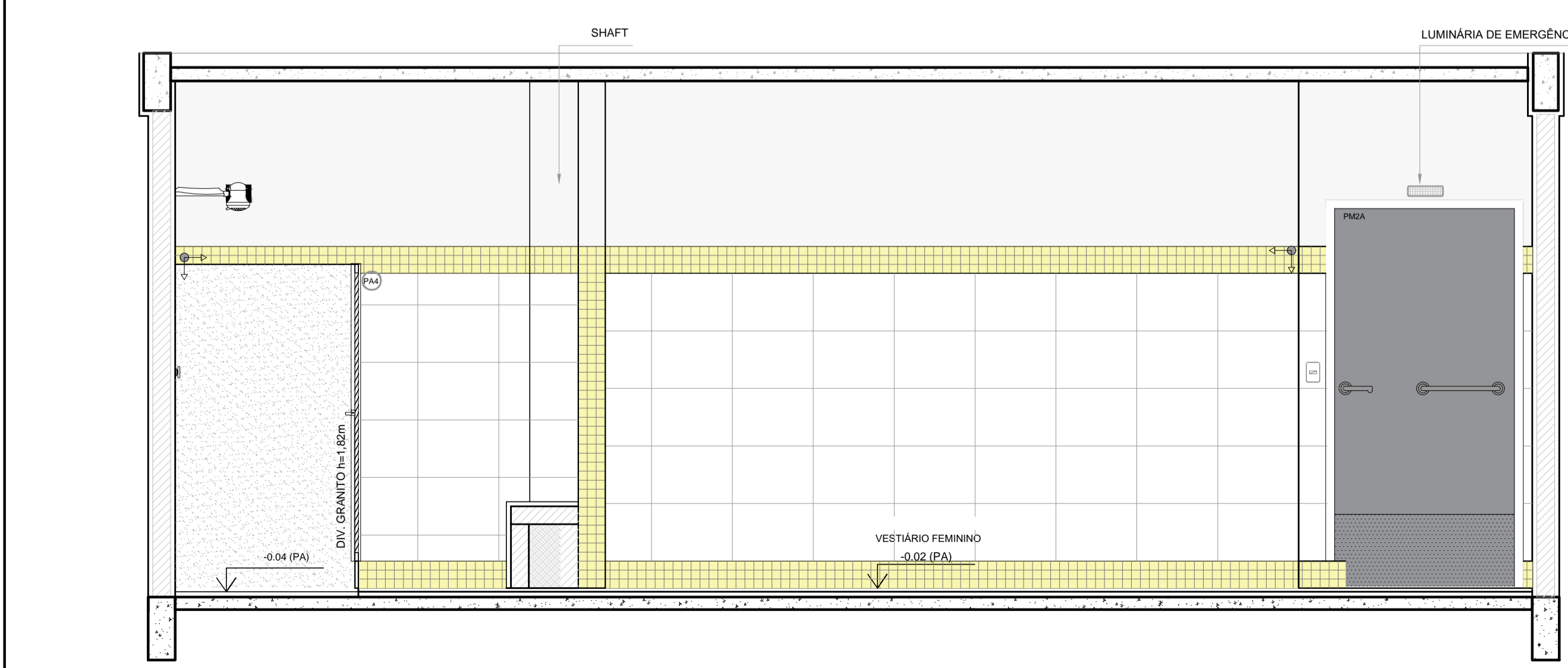

5 VISTA 03
ESCALA 1/25

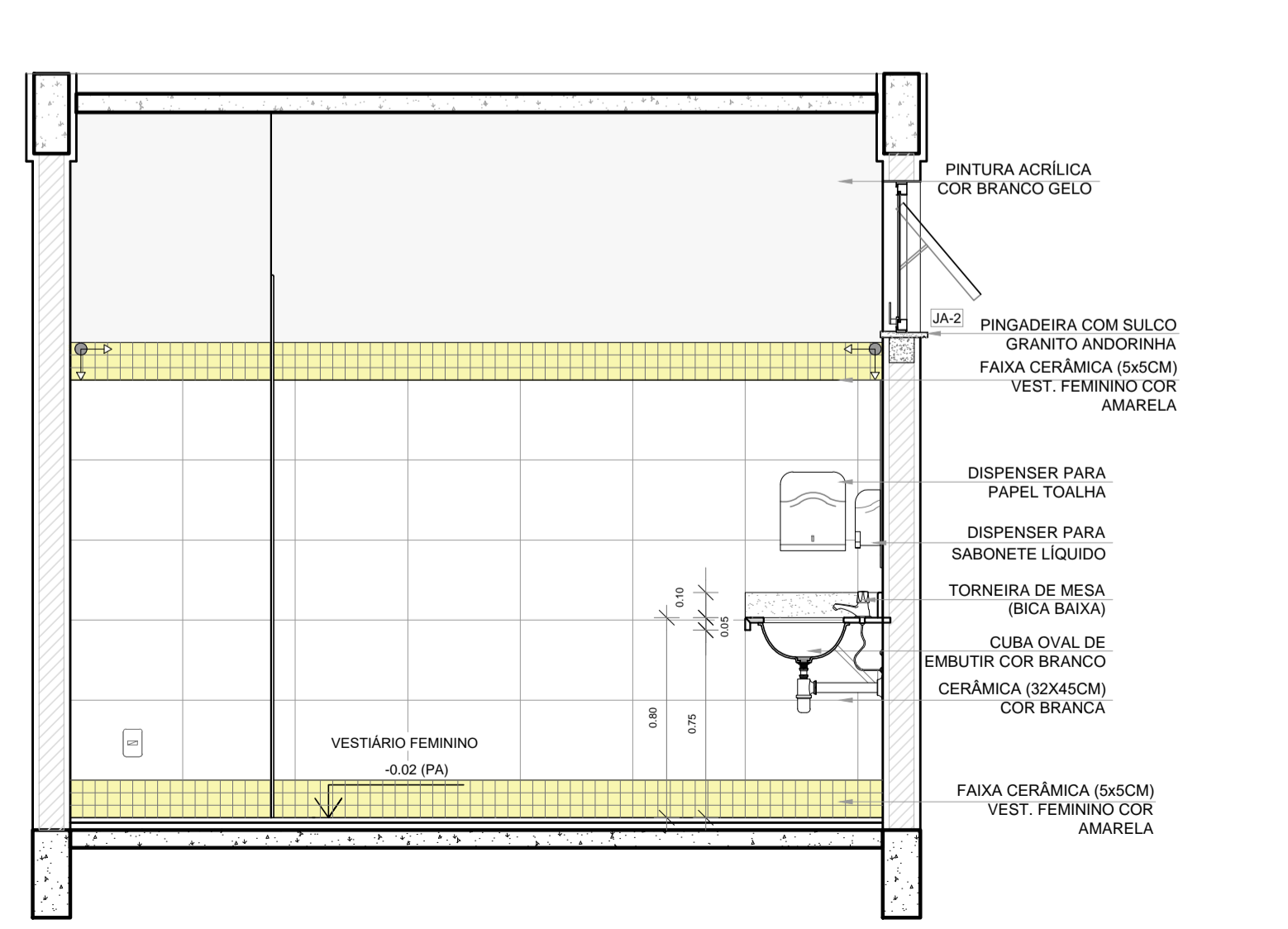

6 VISTA 04
ESCALA 1/25

LEGENDA		LEGENDA ESPECIFICAÇÃO DE PISO	
BANCADAS - B* (LxChH: medidas em metro)		INTERNOS	
(B1)	GRANITO CINZA ANDORINHA - esp. 2 cm - 1x (0,55x2,40x0,80)	DESCRİÇÃO	ÁREA
ESQUADRIAS**		(2)	CERÂMICA 45x45cm, PEI 5, COR BRANCO GELO, ANTIGERRAPANTE
(P1)	PORTAS DE MADEIRA		24,18m²
(P2)	PORTAS DE ALUMÍNIO NATURAL	PEITORIS E SOLEIRAS	
(JA)	JANELAS DE ALUMÍNIO NATURAL	DESCRİÇÃO	ÁREA
DIVISÓRIAS*		(1)	PEITORIL EM GRANITO CINZA ANDORINHA 19cm
(D1)	GRANITO CINZA ANDORINHA - esp. 2 cm		3,60 m
BANCO - BC* (LxChH: medidas em metro)		(2)	SOLEIRA INCLINADA GRAN.CINZA ANDORINHA 15cm
(B2)	BANCO: ALVENARIA ASSENTO CONCRETO PRÉ-MOLDADO - 1x (0,40x2,00x0,45)		0,82 m
OBSERVAÇÕES: * VER DETALHES ESPECÍFICOS			

NOTAS

- MEDIDAS E NÍVEIS EM METROS.
- VERIFICAR POSIÇÃO EXATA DOS PILARES NO PROJETO ESTRUTURAL.
- VERIFICAR DETALHES CONSTRUTIVOS PERTINENTES NAS PRANCHAS DE DETALHAMENTO.
- EM CASO DE CONFLITO DE INFORMAÇÕES ENTRE O PROJETO GRÁFICO E O MEMORIAL DESCRITIVO, PREVALECE A INFORMAÇÃO CONTIDA NOS DESENHOS.
- ALTERAÇÕES NESTE PROJETO SOMENTE COM AUTORIZAÇÃO EXPRESSA DO FNDE.

REFERÊNCIAS:

- PLANILHA DE QUANTITATIVOS-
- MEMORIAL DESCRITIVO E ESPECIFICAÇÕES TÉCNICAS

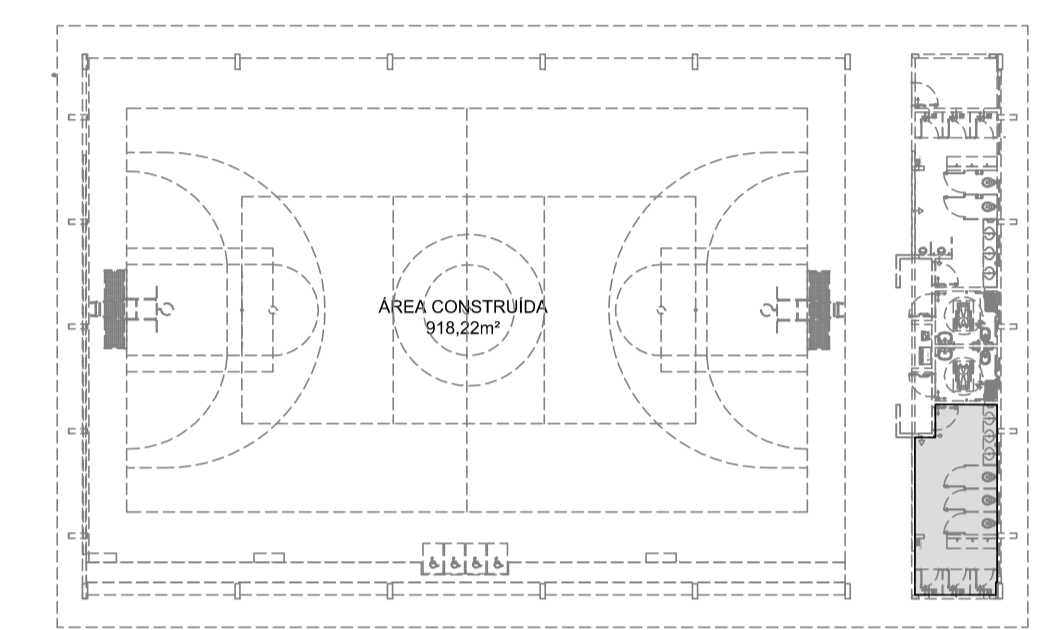

CROQUI DE REFERÊNCIA

Nº	DATA	DESCRIÇÃO
CONTROLE DE REVISÕES		
		MINISTÉRIO DA EDUCAÇÃO
PROJETO PADRÃO - FNDE		
PROPRIETÁRIO: :		
ENDEREÇO:		
MUNICÍPIO - UF:		
PROPRIETÁRIO		
RESP. TÉCNICO		CREA
AUTOR DO PROJETO		CAU
DLFO		CREA
		RA

OBSERVAÇÕES:

QUADRA COBERTA ABERTA 35m/s PROJETO DE ARQUITETURA		
COORDENAÇÃO CGEST - Coordenação Geral de Infraestrutura Educacional	AMPLIAÇÃO DETALHAMENTO VESTIÁRIO FEMININO	ARQ
REVISÃO R.00	ESCALA 1/25 DATA EMISSÃO JANEIRO/2021	PRANCHA 08/14
FORMATO A1		

NOTAS

- MEDIDAS E NÍVEIS EM METROS;
- VERIFICAR POSIÇÃO EXATA DOS PILARES NO PROJETO ESTRUTURAL;
- VERIFICAR DETALHES CONSTRUTIVOS PERTINENTES NAS PRANCHAS DE DETALHAMENTO;
- EM CASO DE CONFLITO DE INFORMAÇÕES ENTRE O PROJETO GRÁFICO E O MEMORIAL DESCRITIVO, PREVALECE A INFORMAÇÃO CONTIDA NOS DESENHOS;
- ALTERAÇÕES NESTE PROJETO SOMENTE COM AUTORIZAÇÃO EXPRESSA DO FNDE

REFERÊNCIAS:

- PLANILHA DE QUANTITATIVOS;
- MEMORIAL DESCRITIVO E ESPECIFICAÇÕES TÉCNICAS

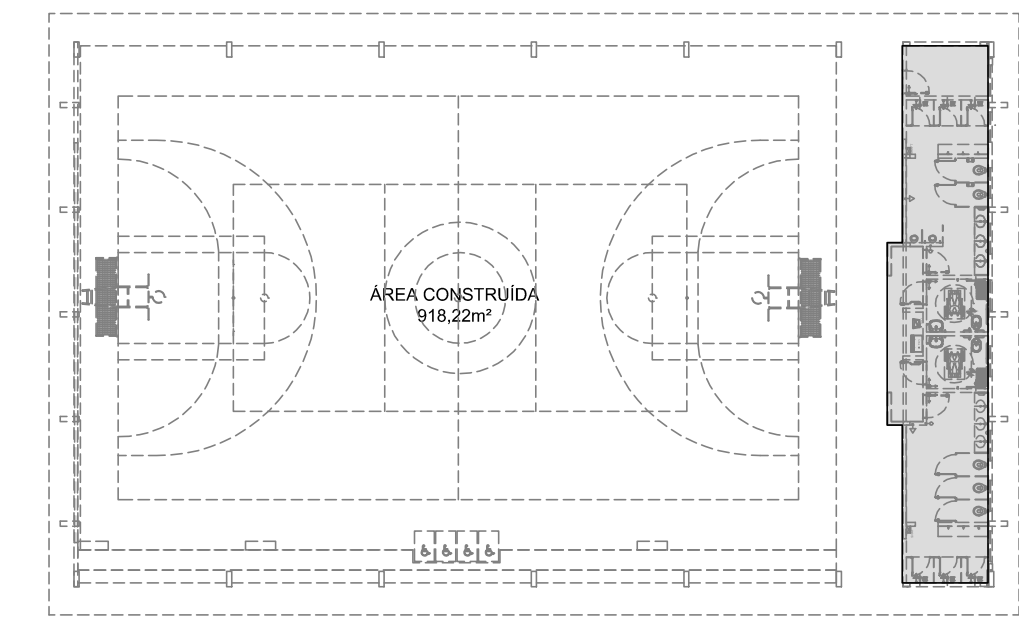

CROQUI DE REFERÊNCIA

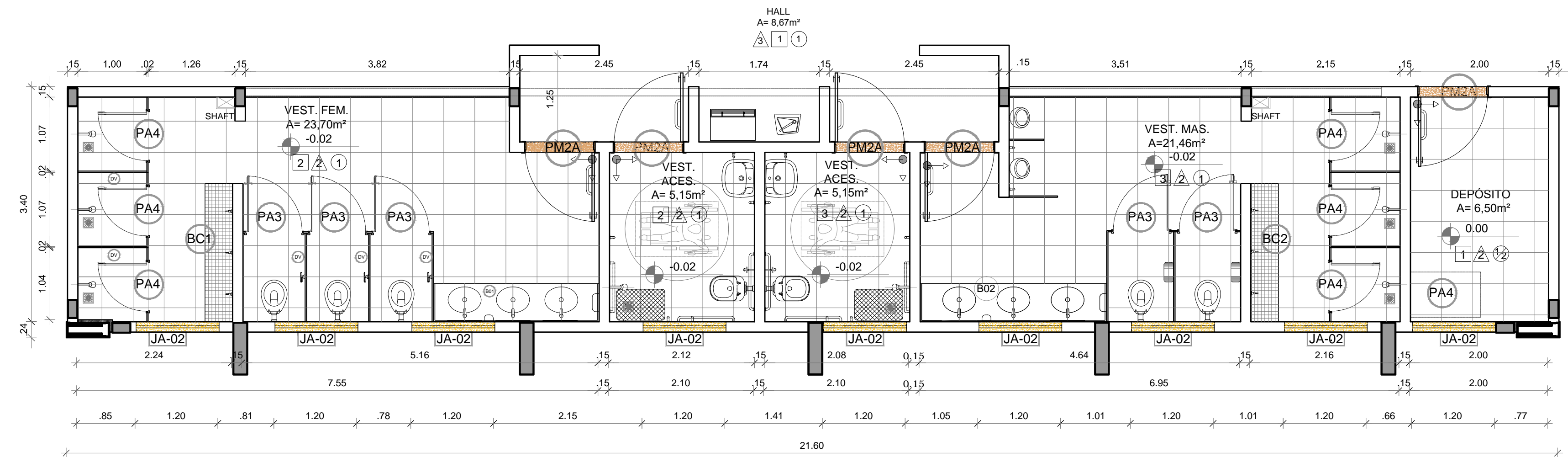

1 PAGINAÇÃO DE PISO
ESCALA 1/50

Nº	DATA	DESCRIÇÃO
CONTROLE DE REVISÕES		



PROJETO PADRÃO - FNDE

PROPRIETÁRIO: _____

ENDEREÇO: _____

MUNICÍPIO - UF: _____

PROPRIETÁRIO: _____

RESP. TÉCNICO: _____ CREA _____

AUTOR DO PROJETO: _____ CAU _____

DLFO: _____ CREA _____

RA: _____

OBSERVAÇÕES: _____

QUADRA COBERTA ABERTA 35m/s
PROJETO DE ARQUITETURA

COORDENAÇÃO CGEST - Coordenação Geral de Infraestrutura Educativa	AMPLIAÇÃO PLANTA BAIXA VESTIÁRIOS		PRANCHA ARQ 07/14
	REVISÃO R.00	ESCALA 1/75 DATA EMISSÃO JANEIRO/2021	
FORMATO (841x480)			

ESPECIFICAÇÕES	
PISO	PAREDE
1 - PISO A BASE DE EPOXI 2 - CERÂMICA 45x45 cm, PEI 5, COR BRANCO GELO, ANTIDERRAPANTE	1 - PINTURA ACRÍLICA COR BRANCO GELO SOBRE MASSA CORRIDA 2 - VESTIÁRIOS FEMININO CERÂMICA COR BRANCO GELO COM FAIXA DE PASTILHA CERÂMICA COR AMARELA NA PARTE INFERIOR E SUPERIOR, ACIMA PINTURA ACRÍLICA COR BRANCO GELO (ver alturas nas ampliações) 3 - VESTIÁRIOS MASCULINO CERÂMICA COR BRANCO GELO COM FAIXA DE PASTILHA CERÂMICA COR AZUL NA PARTE INFERIOR E SUPERIOR, ACIMA PINTURA ACRÍLICA COR BRANCO GELO (ver alturas nas ampliações) 4 - PASTILHA CERÂMICA COR CINZA ATÉ H=1,20m, ACIMA PINTURA ACRÍLICA COR BRANCO GELO 5 - PINTURA ACRÍLICA COR AZUL SOBRE REBOCO LISO 6 - PINTURA ACRÍLICA COR BRANCO GELO, COM FAIXA DE PINTURA ACRÍLICA COR CINZA CLARO NA PARTE INFERIOR.
TETO	
1 - LAJE DE CONCRETO COM MASSA CORRIDA E PINTURA PVA COR BRANCO NEVE 2 - TELHA TRAPEZOIDAL, COR BRANCA	

LEGENDA	
BANCADAS - B* (LxCxH: medidas em metro)	DIVISÓRIAS*
001 GRANITO CINZA ANDORINHA - esp. 2 cm - 1x (0,55x2,40x0,80) - VESTIÁRIO FEMININO 002 GRANITO CINZA ANDORINHA - esp. 2 cm - 1x (0,55x2,70x0,80) - VESTIÁRIO MASCULINO	001 GRANITO CINZA ANDORINHA - esp. 2 cm - VESTIÁRIOS FEMININO E MASCULINO 002 GRANITO CINZA ANDORINHA - esp. 2 cm - VESTIÁRIOS MASCULINO
ESQUADRIAS**	BANCO - BC* (LxCxH: medidas em metro)
001 PORTAS DE ALUMÍNIO NATURAL 002 PORTAS EM MADEIRA COM PINTURA 003 JANELAS DE ALUMÍNIO NATURAL	001 BANCO: ALVENARIA/ASSENTO: CONCRETO PRÉ-MOLDADO - 1x (0,40x2,00x0,45) - VESTIÁRIO FEMININO 002 BANCO: ALVENARIA/ASSENTO: CONCRETO PRÉ-MOLDADO - 1x (0,40x2,00x0,45) - VESTIÁRIO MASCULINO

OBSERVAÇÕES: * VER DETALHES ESPECÍFICOS

LEGENDA ESPECIFICAÇÃO DE TETO

DESCRIÇÃO	ÁREA
1 LAJE DE CONCRETO	73,45 m²
2 CHAPA METÁLICA	0,72 m²

LEGENDA DE APARELHOS	
DESCRIÇÃO	QUANTIDADE
11 LUMINÁRIA DE SOBREPOR EM LAJE, COM BARRA DE LED 16W, REF. MINOTAURO 2PS SOFT ITAIM OU EQUIVALENTE (dim.: 616x227x90mm)	14
12 LUMINÁRIA DE SOBREPOR EM LAJE, COM BARRA DE LED 16W, REF. MINOTAURO PS SOFT ITAIM OU EQUIVALENTE (dim.: 317x317x90mm)	3

LEGENDA ESPECIFICAÇÃO DE PISO

EXTERNOS	
DESCRIÇÃO	ÁREA
1 PISO INDUSTRIAL POLIDO EM CONCRETO ARMADO, COR CINZA CLARO (PINTURA C/ BASE EPOXI)	8,67 m²

INTERNOS	
DESCRIÇÃO	ÁREA
2 CERÂMICA 45x45cm, PEI 5, COR BRANCO GELO, ANTIDERRAPANTE	61,96m²

PEITORIS E SOLEIRAS	
DESCRIÇÃO	ÁREA
PEITORIL EM GRANITO CINZA ANDORINHA 19cm	10,80 ml
SOLEIRA INCLINADA GRAN.CINZA ANDORINHA 15cm	3,60 ml

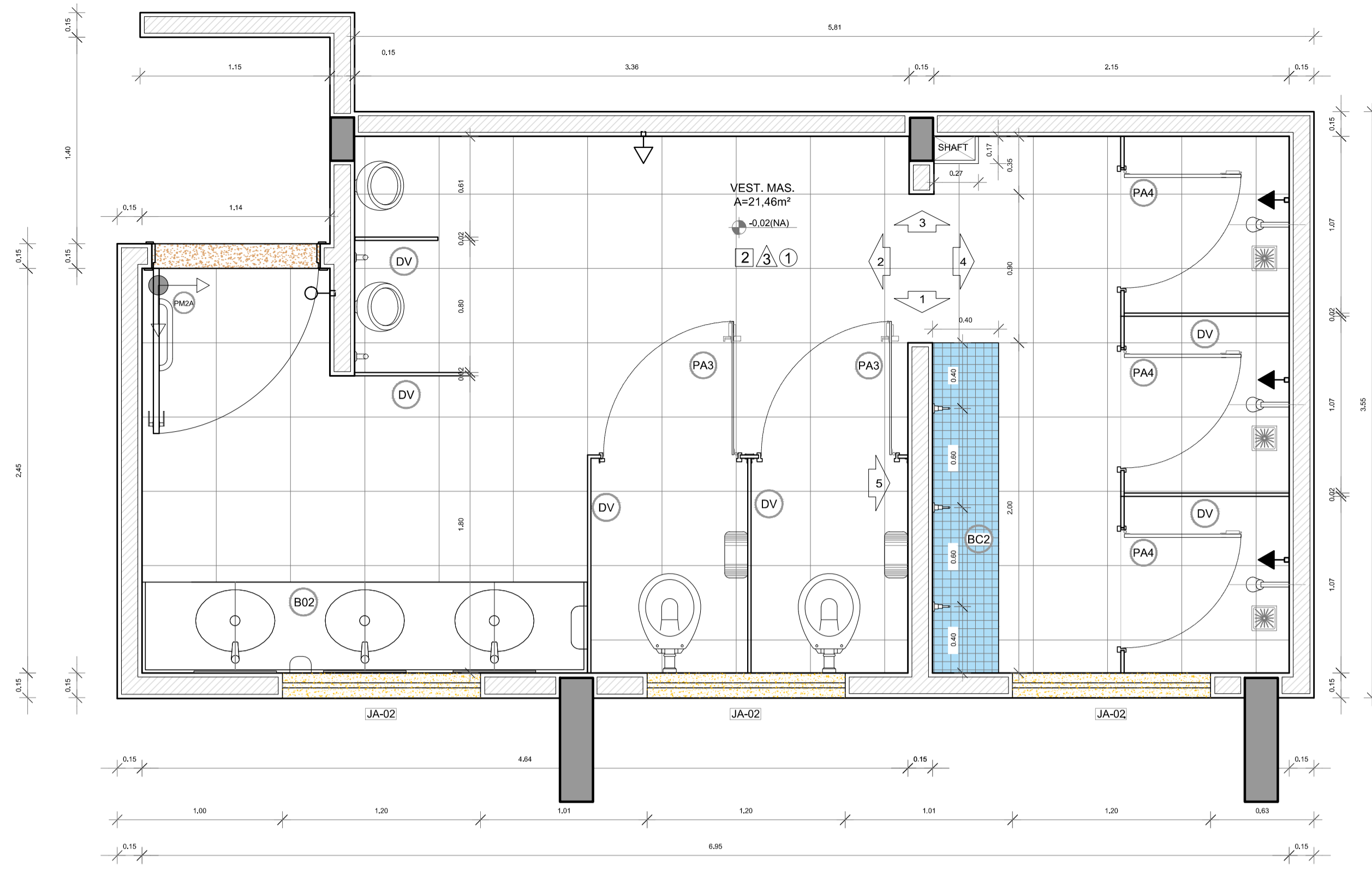

1 PLANTA BAIXA
ESCALA 1/25

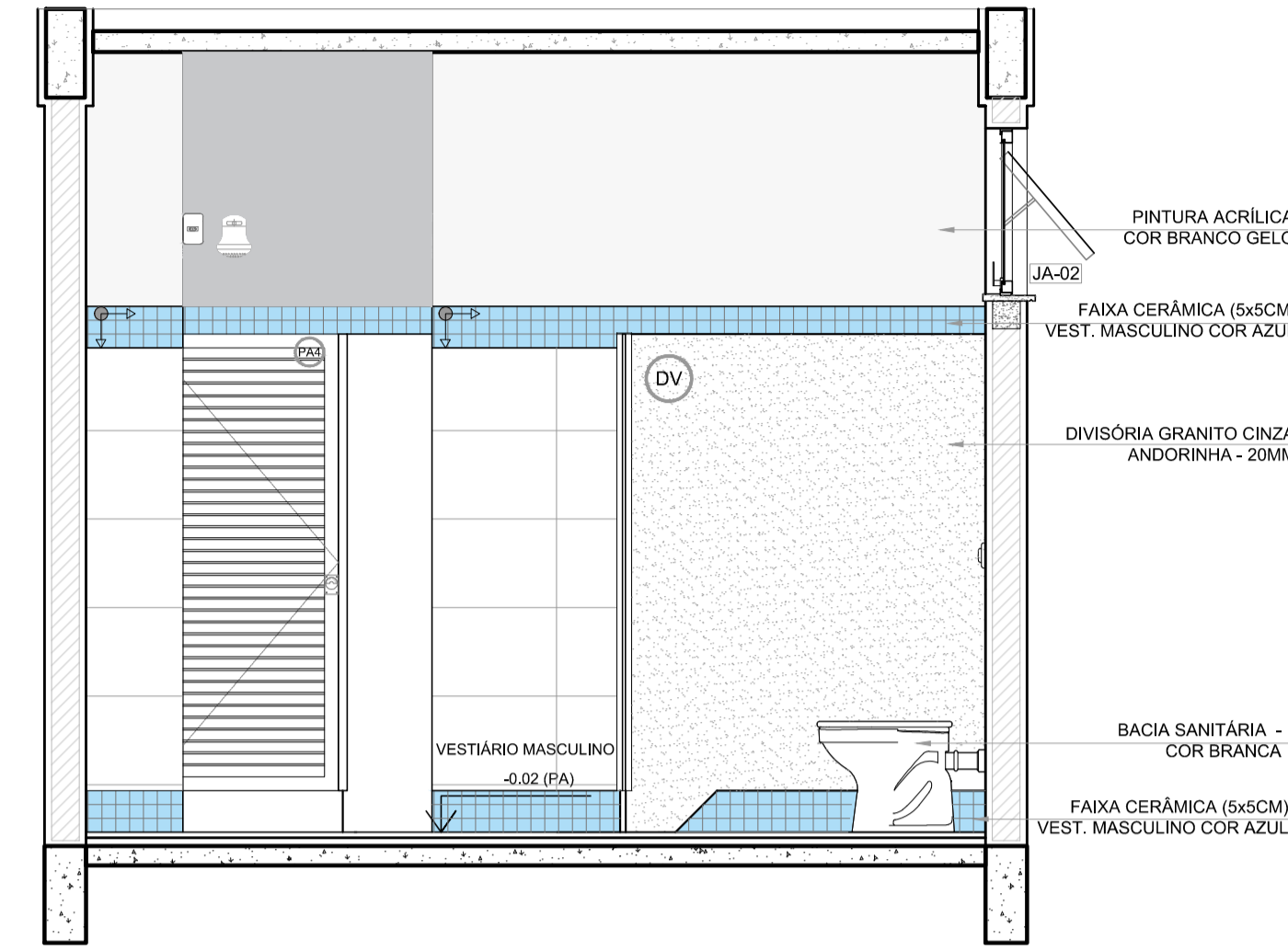

2 VISTA 5
ESCALA 1/25

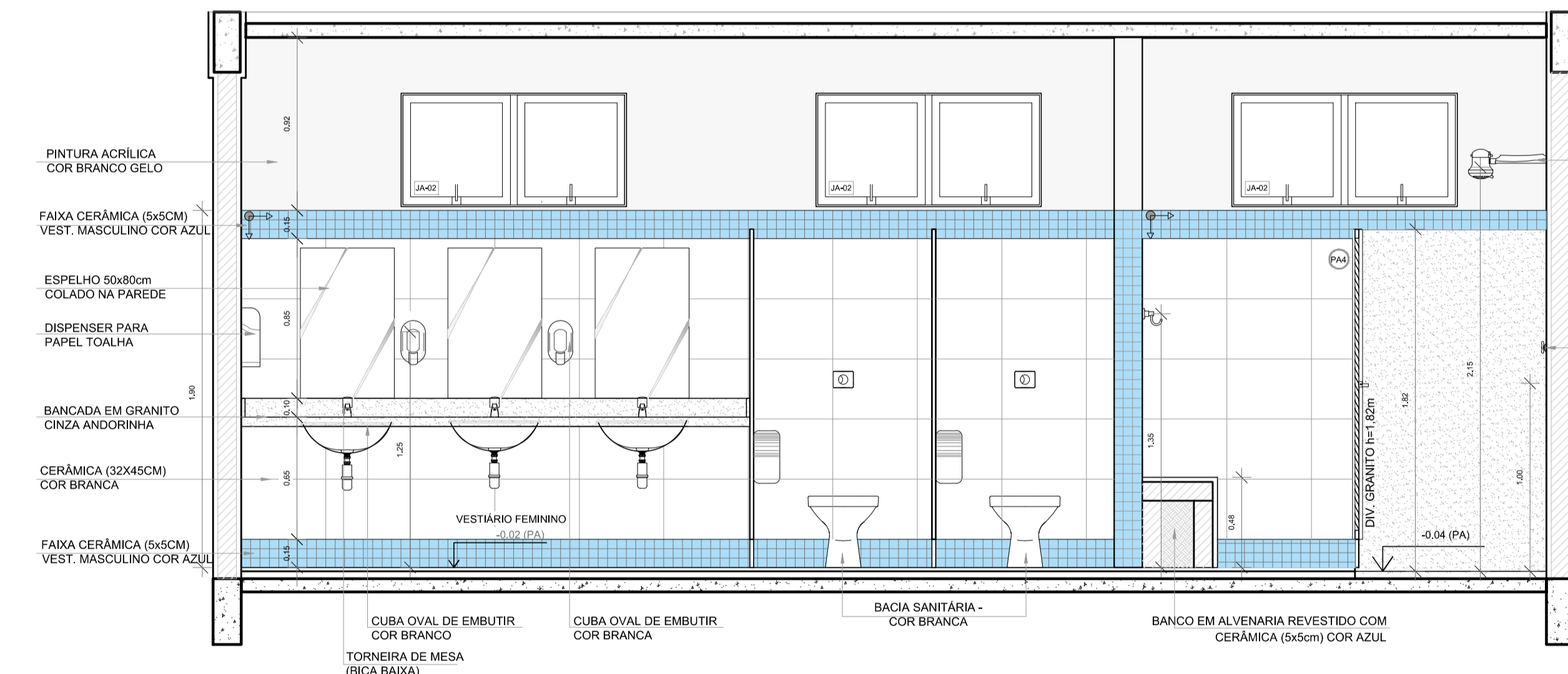

3 VISTA 1
ESCALA 1/25

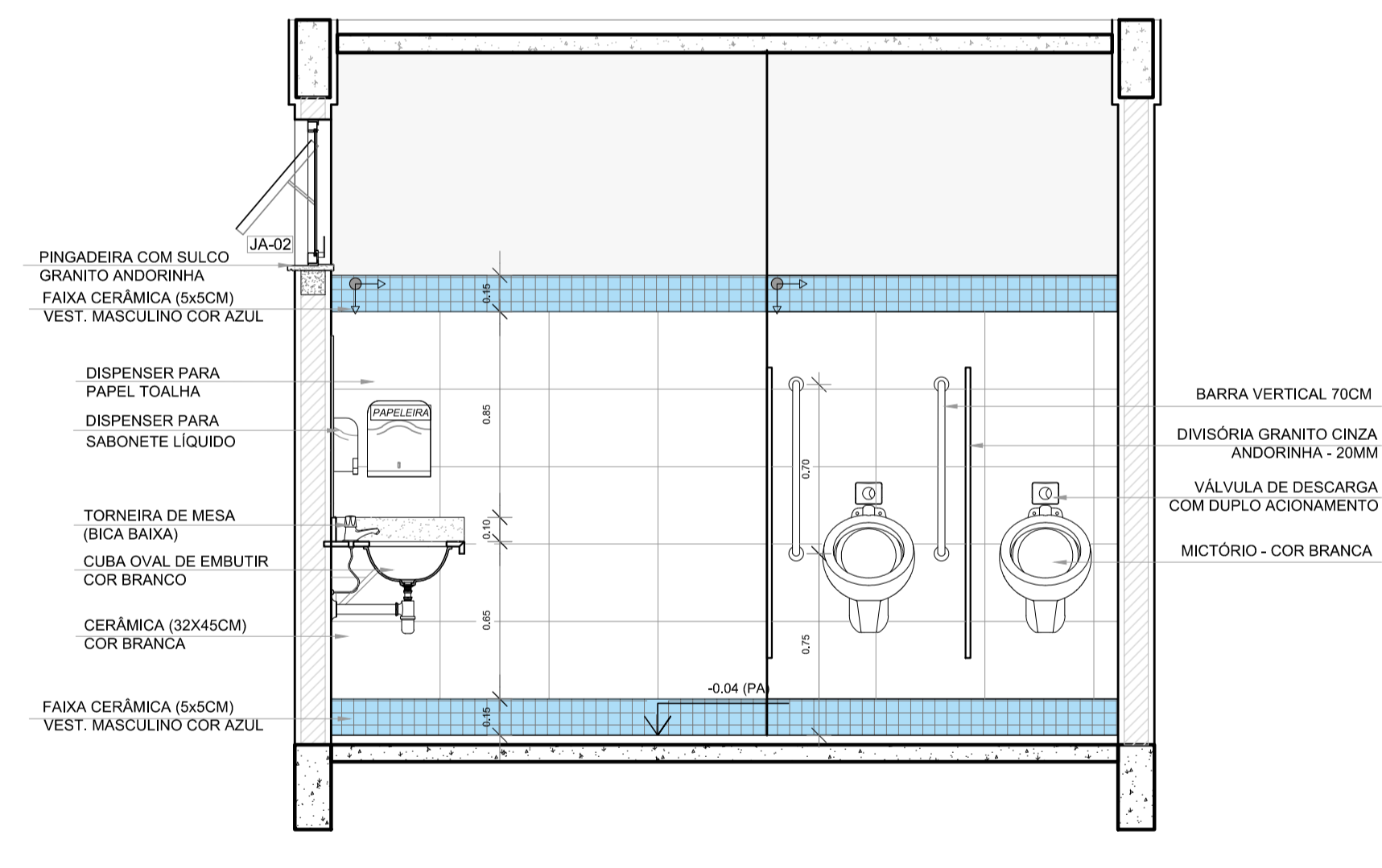

4 VISTA 2
ESCALA 1/25

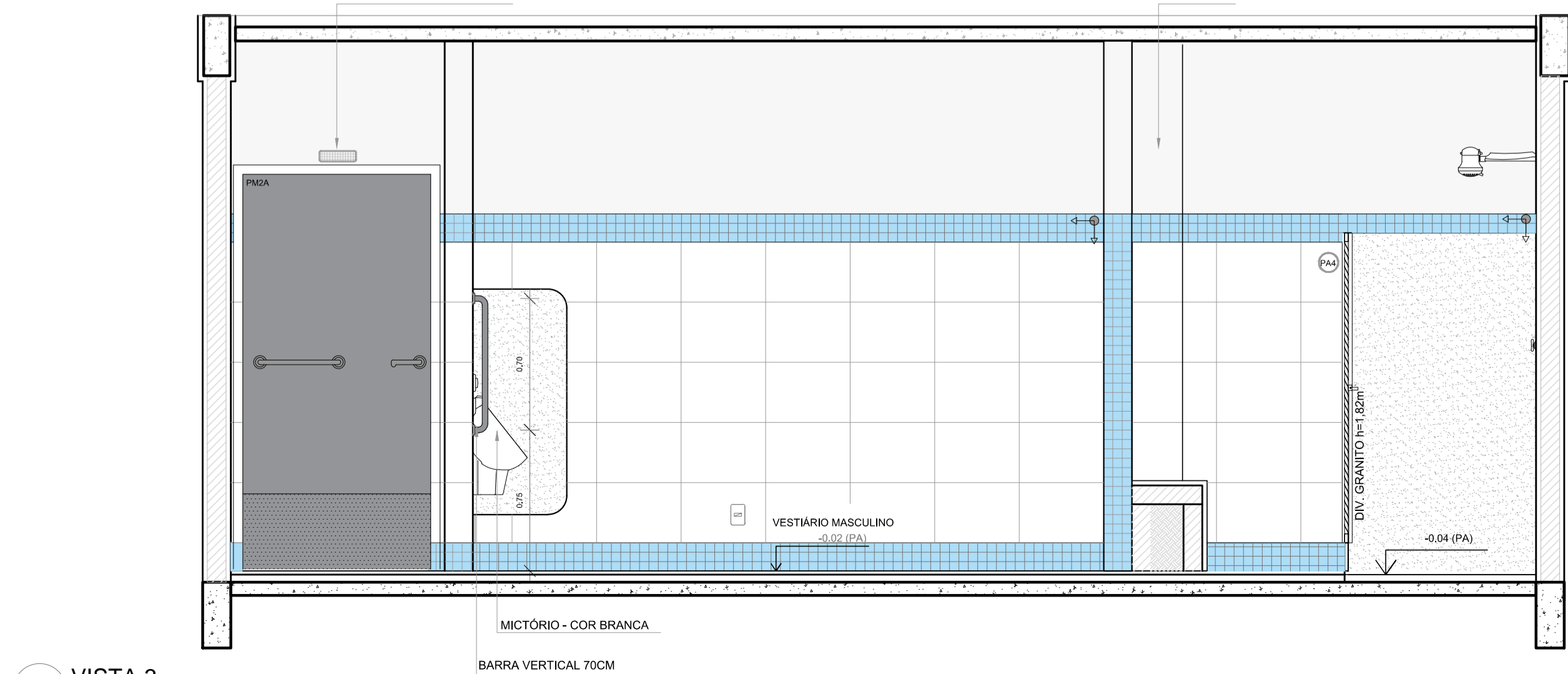

5 VISTA 3
ESCALA 1/25

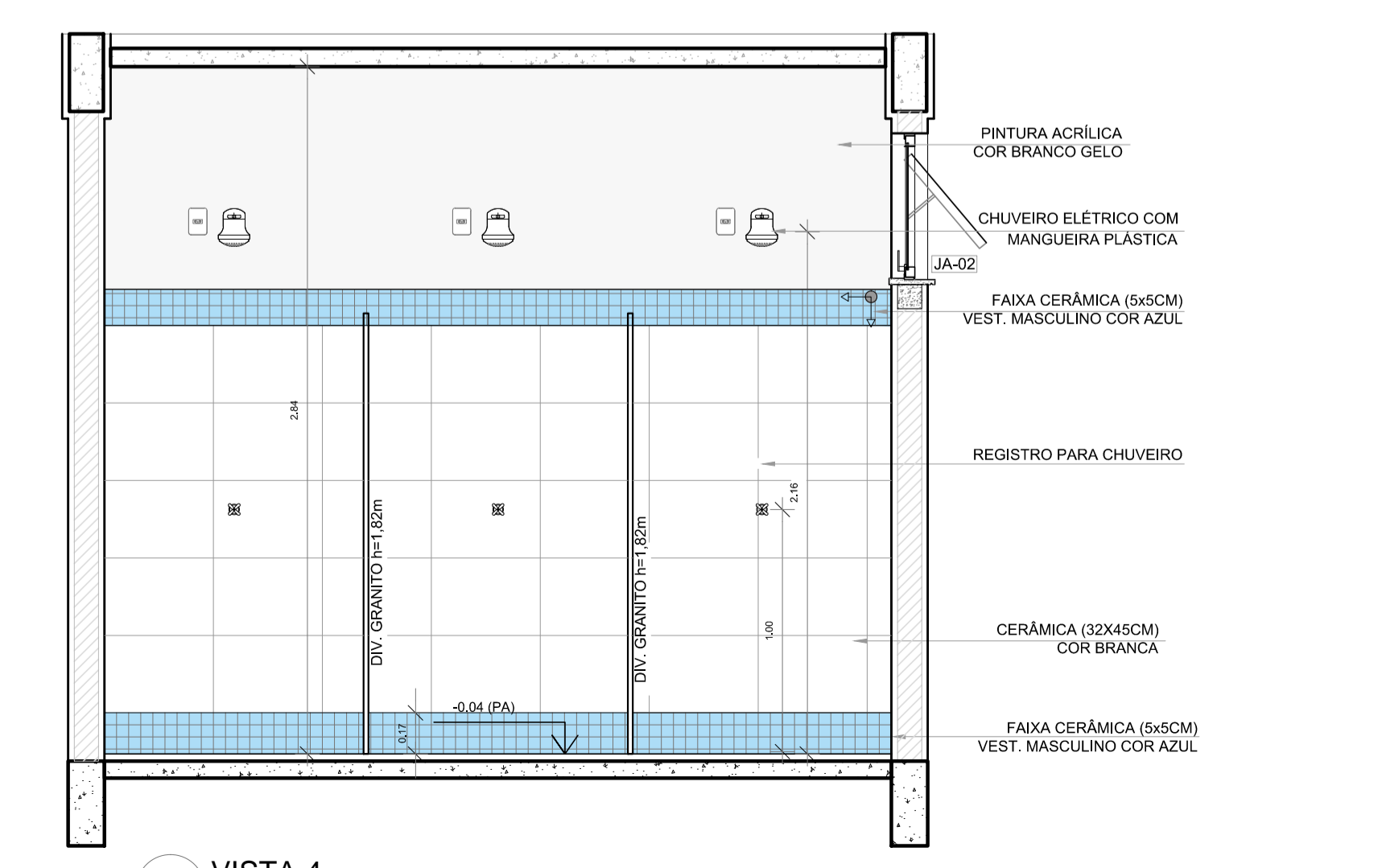

6 VISTA 4
ESCALA 1/25

LEGENDA		LEGENDA ESPECIFICAÇÃO DE PISO	
BANCADAS - B* (LxChH medidas em metro)		INTERNOS	
(B)	GRANITO CINZA ANDORINHA - esp. 2 cm - 1x (0,55x2,70x0,80)	(2)	DESCRIÇÃO
ESQUADRIAS**		(1)	CERÂMICA 45x45cm, PEI 5, COR BRANCO GELO, ANTIDERRAPANTE
(P)	PORTAS DE MADEIRA	(3)	PEITORIL EM GRANITO CINZA ANDORINHA 19cm
(J)	JANELAS DE ALUMÍNIO NATURAL	(4)	SOLEIRA INCLINADA GRAN CINZA ANDORINHA 15cm
DIVISÓRIAS*		ÁREA	
(G)	GRANITO CINZA ANDORINHA - esp. 2 cm	21,46m²	
BANCOS - BC* (LxChH medidas em metro)		PEITORIS E SOLEIRAS	
(B)	BANCO: ALVENARIA/ASSENTO: CONCRETO PRE-MOLDADO - 1x (0,40x2,00x0,45)	DESCRIÇÃO	
OBSERVAÇÕES: * VER DETALHES ESPECÍFICOS		ÁREA	
		3,60 m²	
		0,92 m²	

NOTAS

- MEDIDAS E NÍVEIS EM METROS;
- VERIFICAR POSIÇÃO EXATA DOS PILARES NO PROJETO ESTRUTURAL;
- VERIFICAR DETALHES CONSTRUTIVOS PERTINENTES NAS PRANCHAS DE DETALHAMENTO;
- EM CASO DE CONFLITO DE INFORMAÇÕES ENTRE O PROJETO GRÁFICO E O MEMORIAL DESCRITIVO, PREVALECE A INFORMAÇÃO CONTIDA NOS DESENHOS;
- ALTERAÇÕES NESTE PROJETO SOMENTE COM AUTORIZAÇÃO EXPRESSA DO FNDE

REFERÊNCIAS:

- PLANILHA DE QUANTITATIVOS;
- MEMORIAL DESCRITIVO E ESPECIFICAÇÕES TÉCNICAS

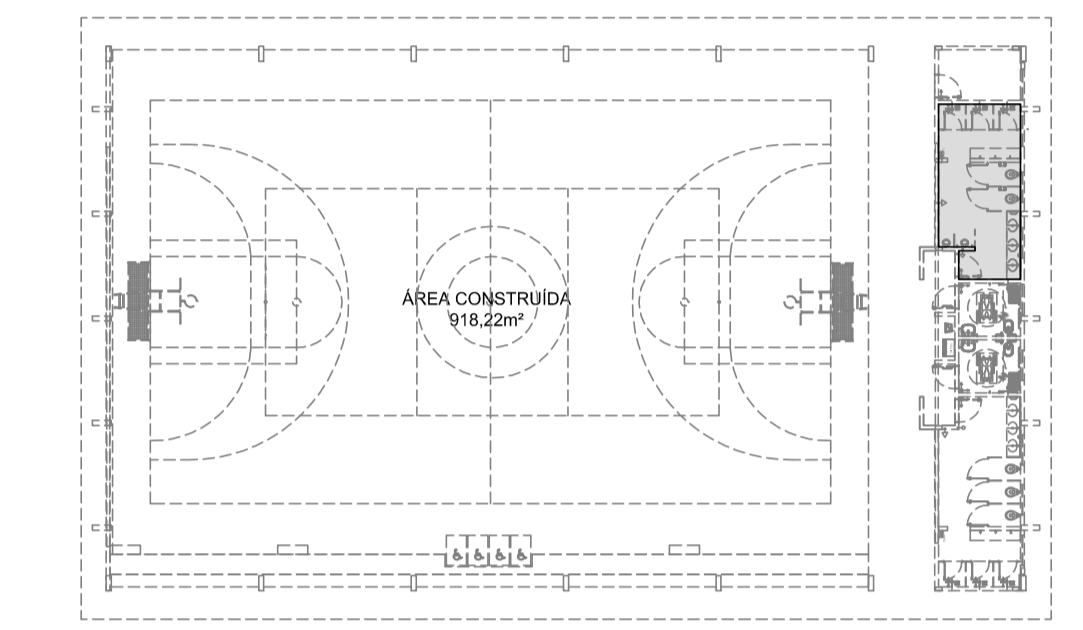

CROQUI DE REFERÊNCIA

Nº	DATA	DESCRIÇÃO
CONTROLE DE REVISÕES		
		MINISTÉRIO DA EDUCAÇÃO
PROJETO PADRÃO - FNDE		
PROPRIETÁRIO: ;		
ENDEREÇO:		
MUNICÍPIO - UF:		
PROPRIETÁRIO		
RESP. TÉCNICO		CREA
AUTOR DO PROJETO		CAU
DLFO		CREA
		RA
OBSERVAÇÕES:		
QUADRA COBERTA ABERTA 35m/s		
PROJETO DE ARQUITETURA		
COORDENAÇÃO		AMPLIAÇÃO
CGEST - Coordenação Geral de Infraestrutura Educacional		DETALHAMENTO VESTIÁRIO MASCULINO
REVISÃO R.00		ESCALA 1/25
FORMATO A1		PRANCHA 09/14
		DATA EMISSÃO JANEIRO/2021

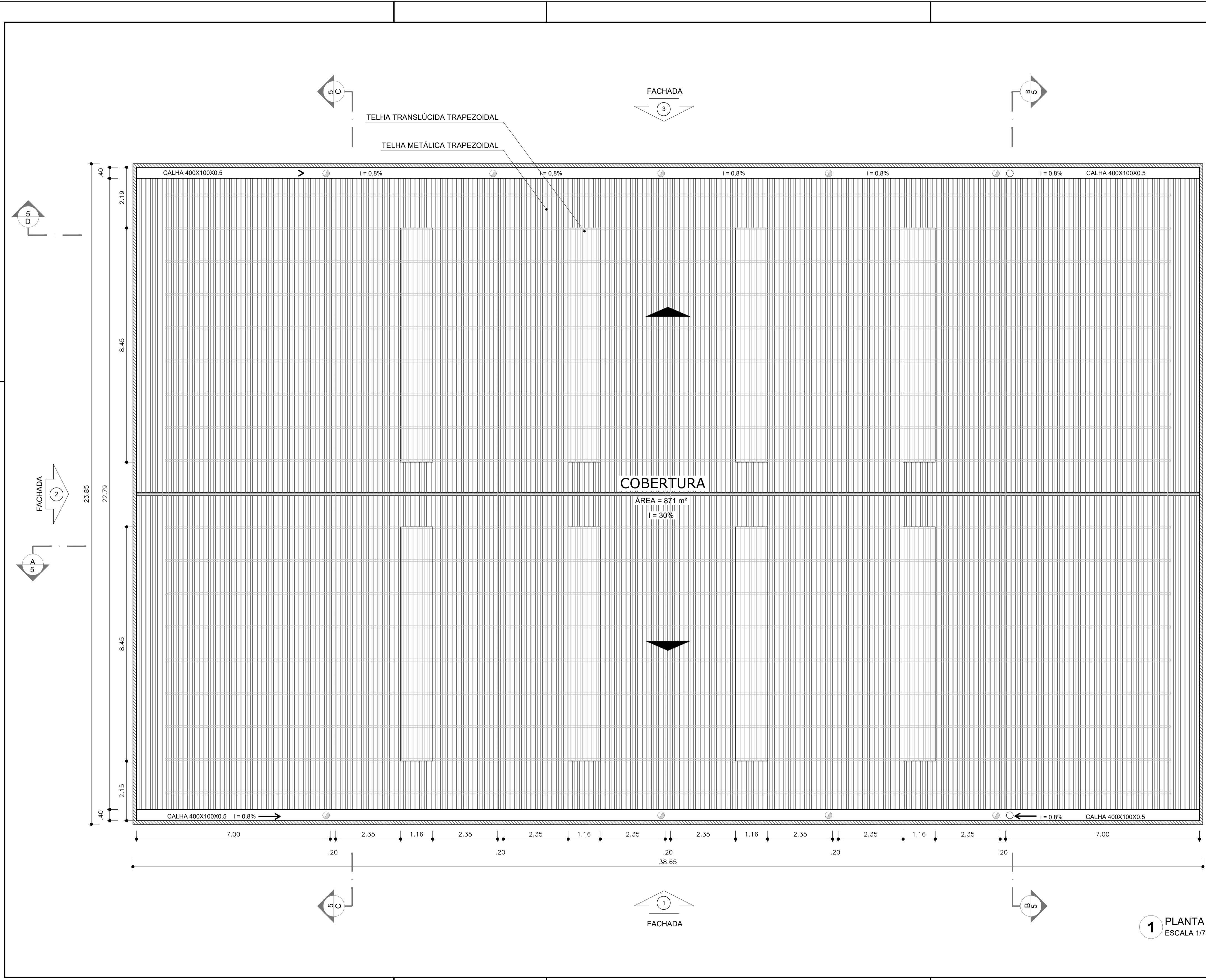

NOTAS:
 - MEDIDAS E NÍVEIS EM METROS;
 - VERIFICAR POSIÇÃO EXATA DOS PILARES NO PROJETO ESTRUTURAL;
 - VERIFICAR DETALHES CONSTRUTIVOS PERTINENTES NAS FRANCHAS DE DETALHAMENTO;
 - EM CASO DE CONFLITO DE INFORMAÇÕES ENTRE O PROJETO GRÁFICO E O MEMORIAL DESCRITIVO, PREVALECE A INFORMAÇÃO CONTIDA NOS DESENHOS;
 - ALTERAÇÕES NESTE PROJETO SOMENTE COM AUTORIZAÇÃO EXPRESSA DO FNDE

REFERÊNCIAS:
 - PLANILHA DE QUANTITATIVOS;
 - MEMORIAL DESCRITIVO E ESPECIFICAÇÕES TÉCNICAS

QUADRO DE ÁREAS			
ÁREA MÍNIMA DO TERRENO: 26 metros x 41 metros = 1.066,00 m ²			
ÁREA COBERTURA:	918,22 m ²	TAXA DE OCUPAÇÃO:	86,13%
ÁREA CONSTRUÍDA:	918,22 m ²	COEFICIENTE DE APROVEITAMENTO:	0,90

Nº	DATA	DESCRIÇÃO
CONTROLE DE REVISÕES		

		MINISTÉRIO DA EDUCAÇÃO
PROJETO PADRÃO - FNDE		
PROPRIETÁRIO:		
ENDEREÇO:		
MUNICÍPIO - UF:		
PROPRIETÁRIO		
RESP. TÉCNICO	CREA	
AUTOR DO PROJETO	CAU	
DLFO	CREA	
	RA	

OBSERVAÇÕES:

QUADRA COBERTA ABERTA 35m/s PROJETO DE ARQUITETURA		
COORDENAÇÃO CGEST - Coordenação Geral de Infraestrutura Educacional	PLANTA DE COBERTURA	ARQ
REVISÃO R.00	ESCALA 1/75	FRANCHA 04/14
FORMATO (841x480)	DATA EMISSÃO JANEIRO/2021	

1 PLANTA DE COBERTURA
 ESCALA 1/75

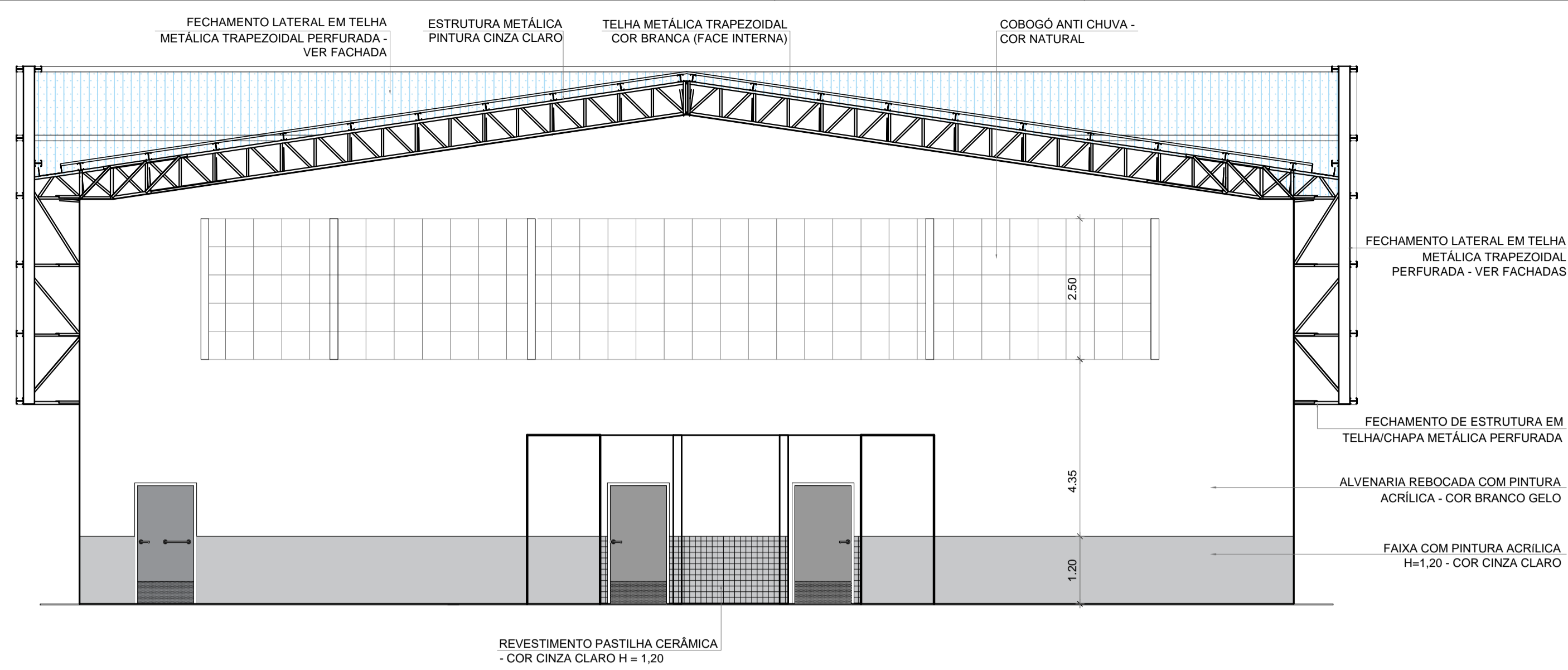

1 CORTE BB
ESCALA 1/75

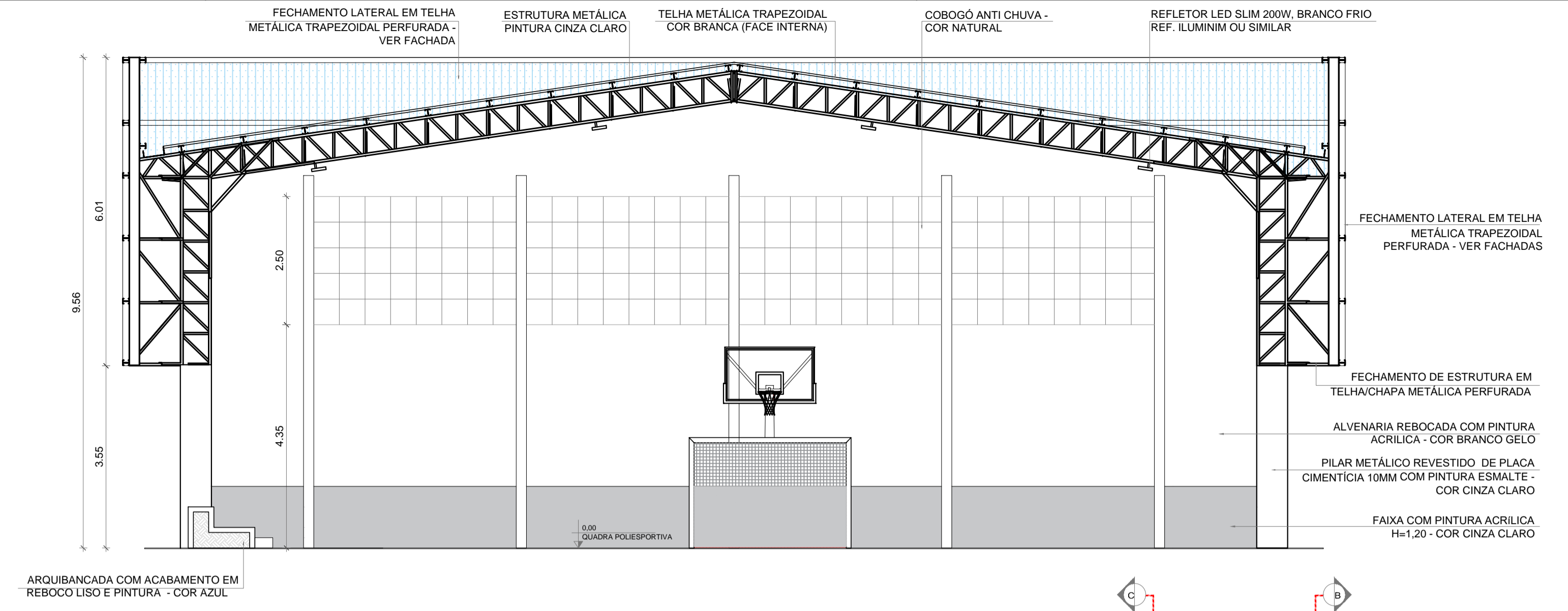

2 CORTE CC
ESCALA 1/75

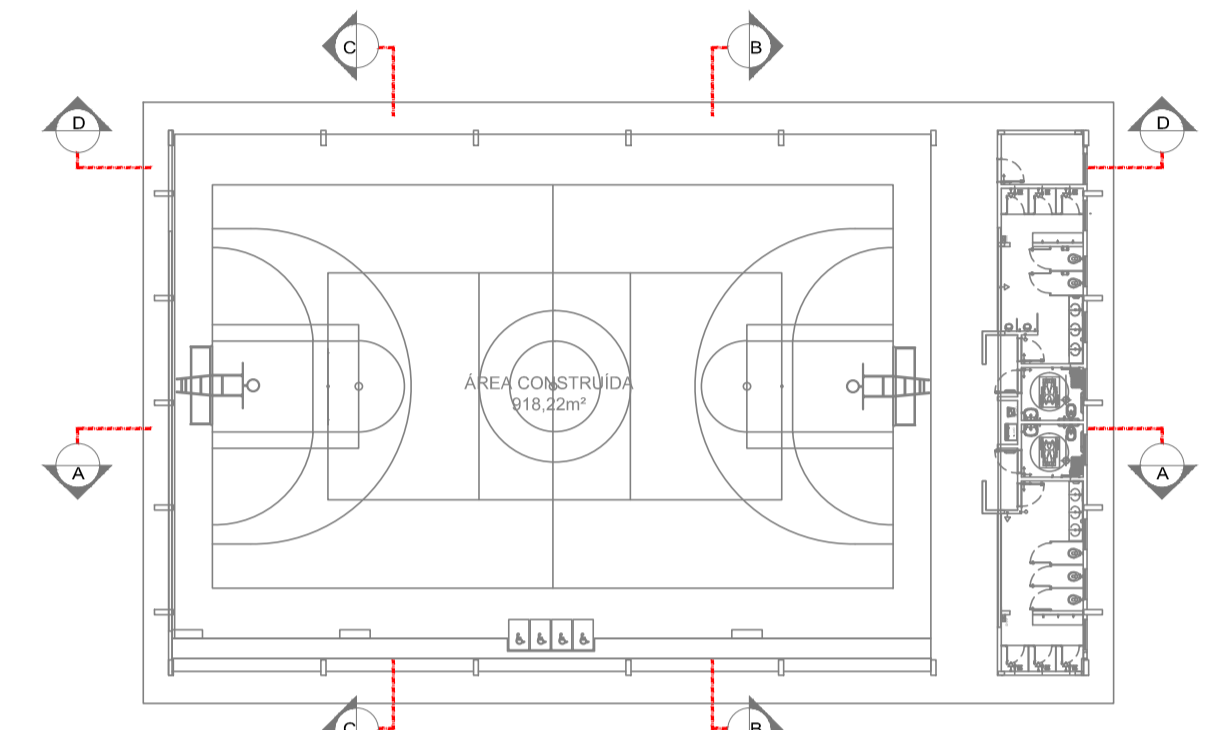

CROQUI DE REFERÊNCIA

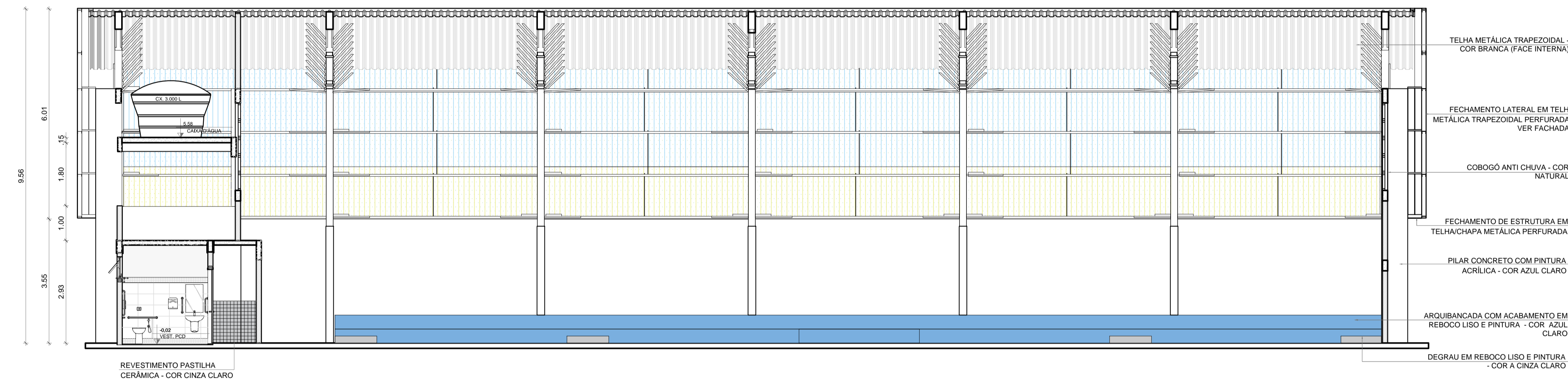

3 CORTE AA
ESCALA 1/75

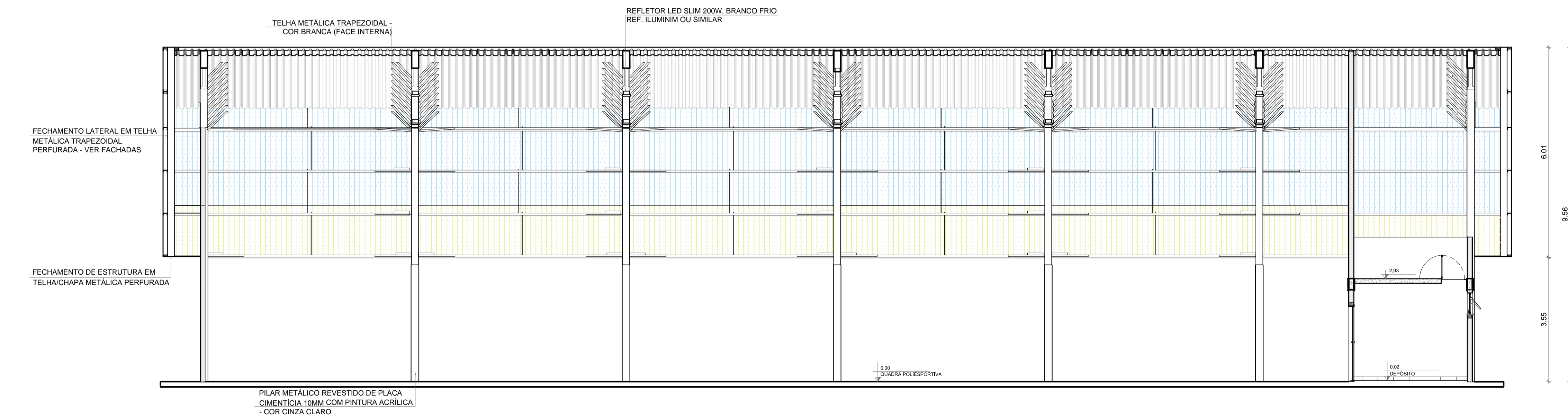

4 CORTE DD
ESCALA 1/75

Nº	DATA	DESCRIÇÃO
CONTROLE DE REVISÕES		



PROJETO PADRÃO - FNDE

PROPRIETÁRIO: _____
 ENDEREÇO: _____
 MUNICÍPIO - UF: _____
 PROPRIETÁRIO: _____
 RESP. TÉCNICO: _____ CREA _____
 AUTOR DO PROJETO: _____ CAU _____

DLFO	CREA
	RA

OBSERVAÇÕES:

**QUADRA COBERTA ABERTA 35m/s
PROJETO DE ARQUITETURA**

COORDENAÇÃO CGEST - Coordenação Geral de Infraestrutura Educacional	CORTES	ARQ
REVISÃO R.00	ESCALA 1/75	PRANCHA 05/14
FORMATO A1	DATA EMISSÃO JANEIRO/2021	

TABELA DE BASQUETEBOL

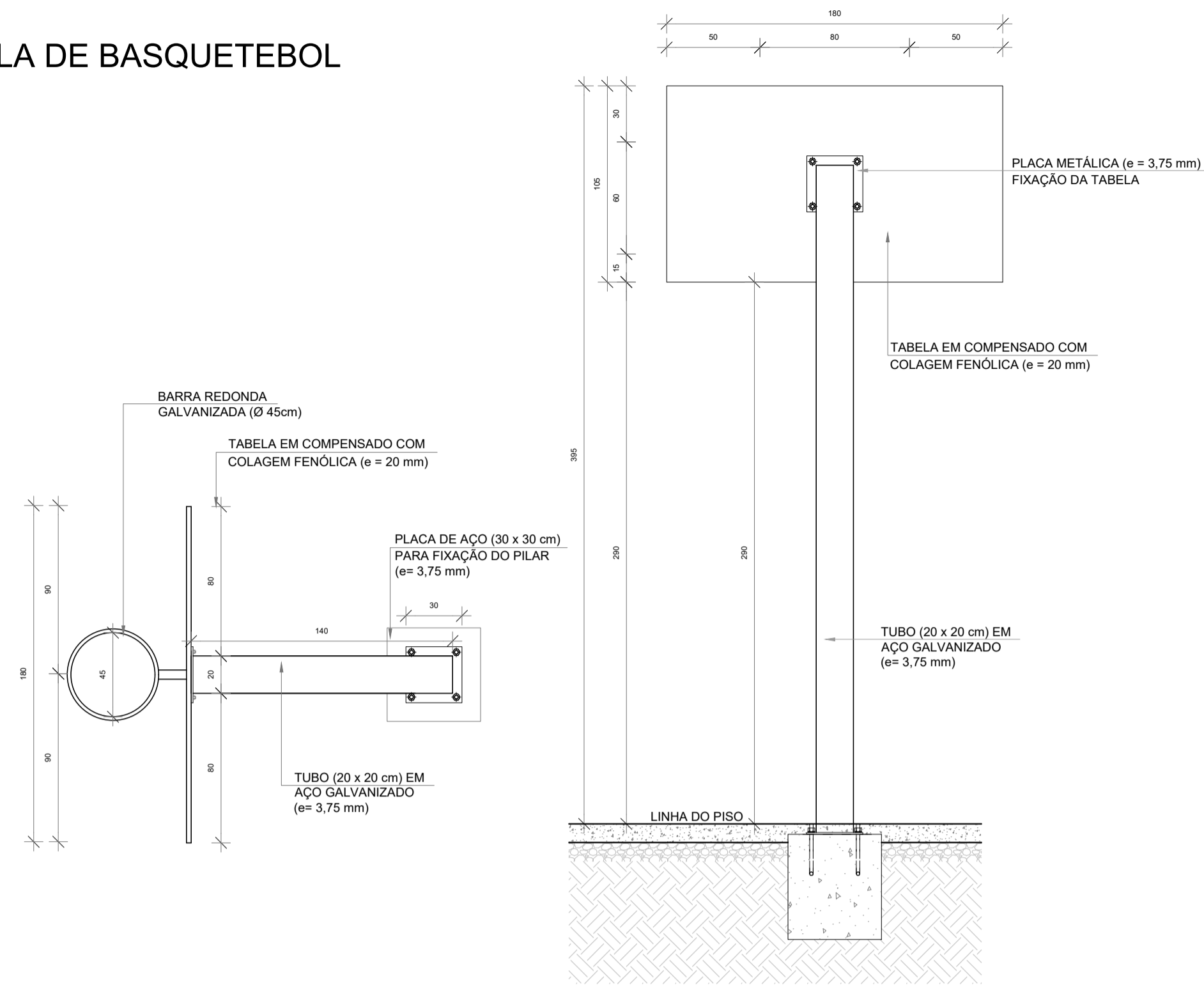

1 VISTA SUPERIOR ESCALA 1/25

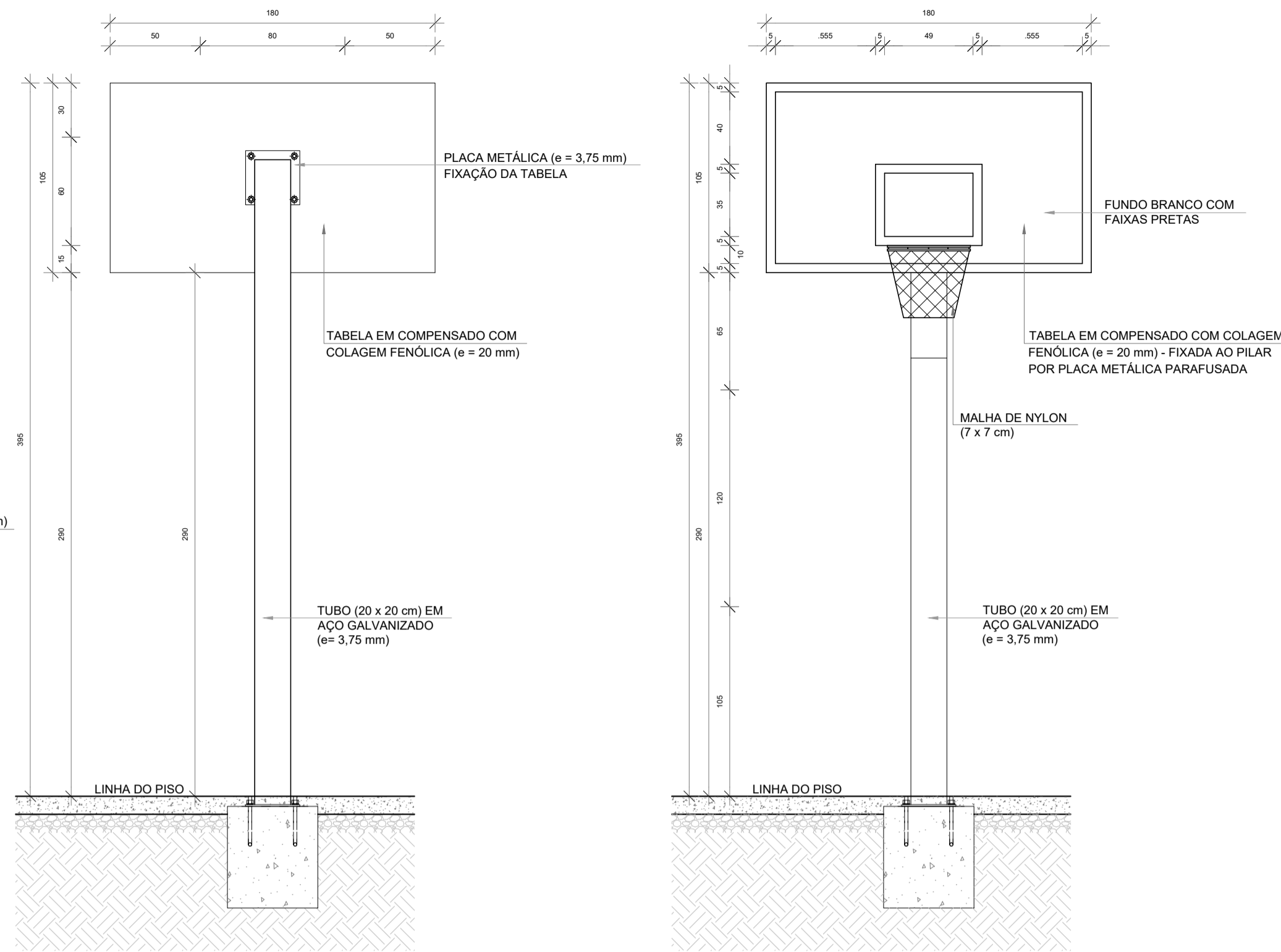

2 VISTA POSTERIOR ESCALA 1/25

3 VISTA FRONTAL ESCALA 1/25

4 VISTA LATERAL ESCALA 1/25

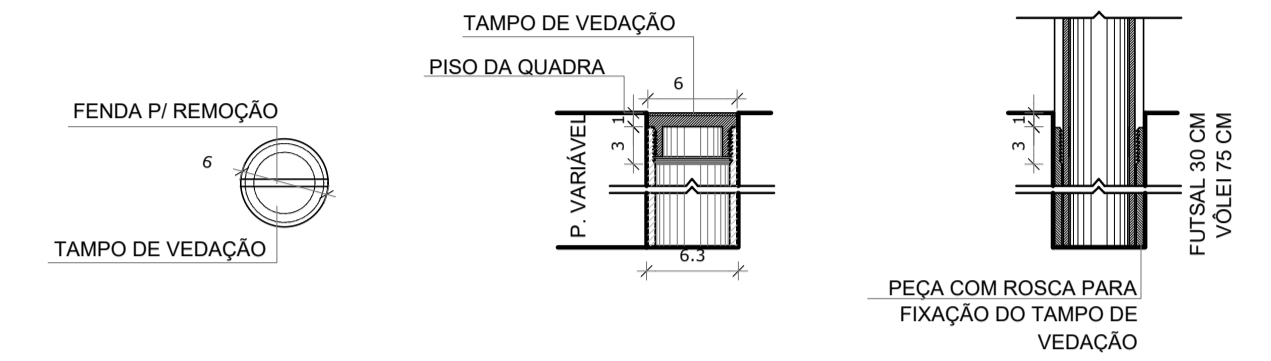

9 DETALHE FIXAÇÃO E TAMPO DAS TRAVES ESCALA 1/5

NOTAS:
 - MEDIDAS E NÍVEIS EM METROS;
 - VERIFICAR POSIÇÃO EXATA DOS PILARES NO PROJETO ESTRUTURAL;
 - VERIFICAR DETALHES CONSTRUTIVOS PERTINENTES NAS PRANCHAS DE DETALHAMENTO;
 - EM CASO DE CONFLITO DE INFORMAÇÕES ENTRE O PROJETO GRÁFICO E O MEMORIAL DESCRITIVO, PREVALECE A INFORMAÇÃO CONTIDA NOS DESENHOS;
 - ALTERAÇÕES NESTE PROJETO SOMENTE COM AUTORIZAÇÃO EXPRESSA DO FNDE.

REFERÊNCIAS:
 - PLANILHA DE QUANTITATIVOS;
 - MEMORIAL DESCRITIVO E ESPECIFICAÇÕES TÉCNICAS.

BALIZA DE FUTEBOL

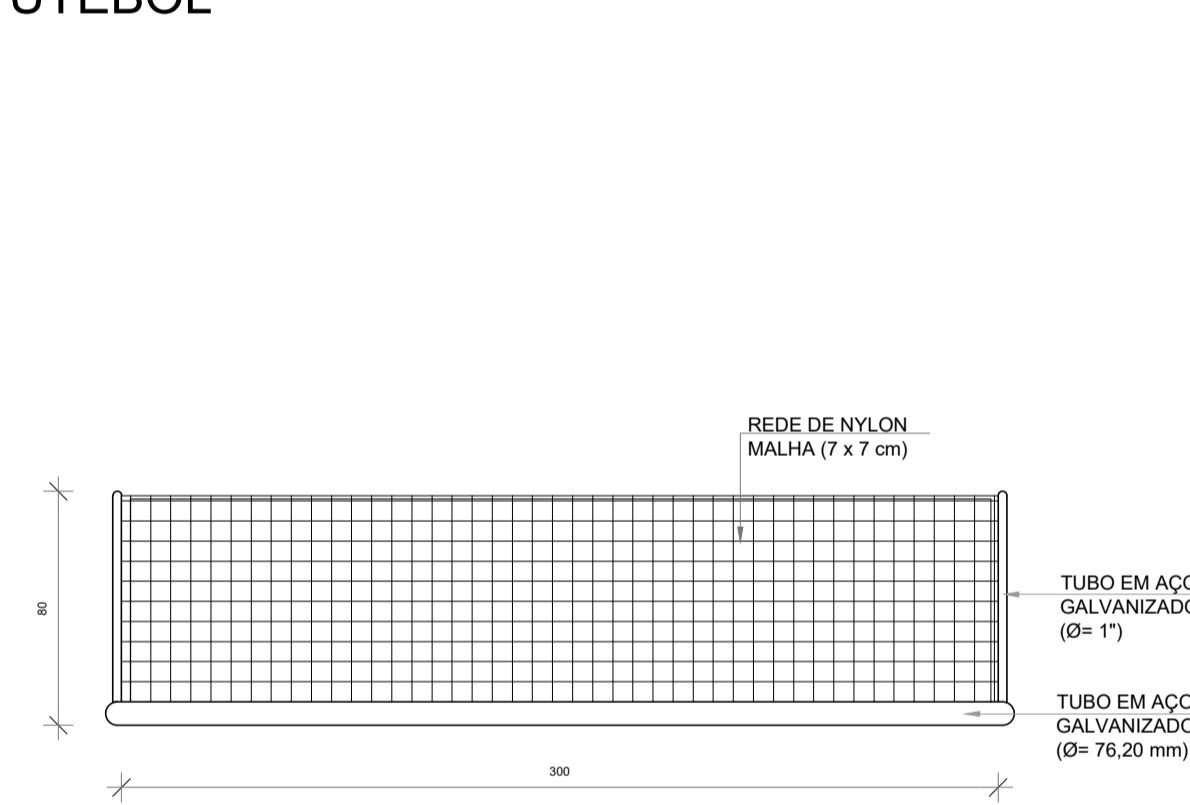

5 VISTA SUPERIOR ESCALA 1/25

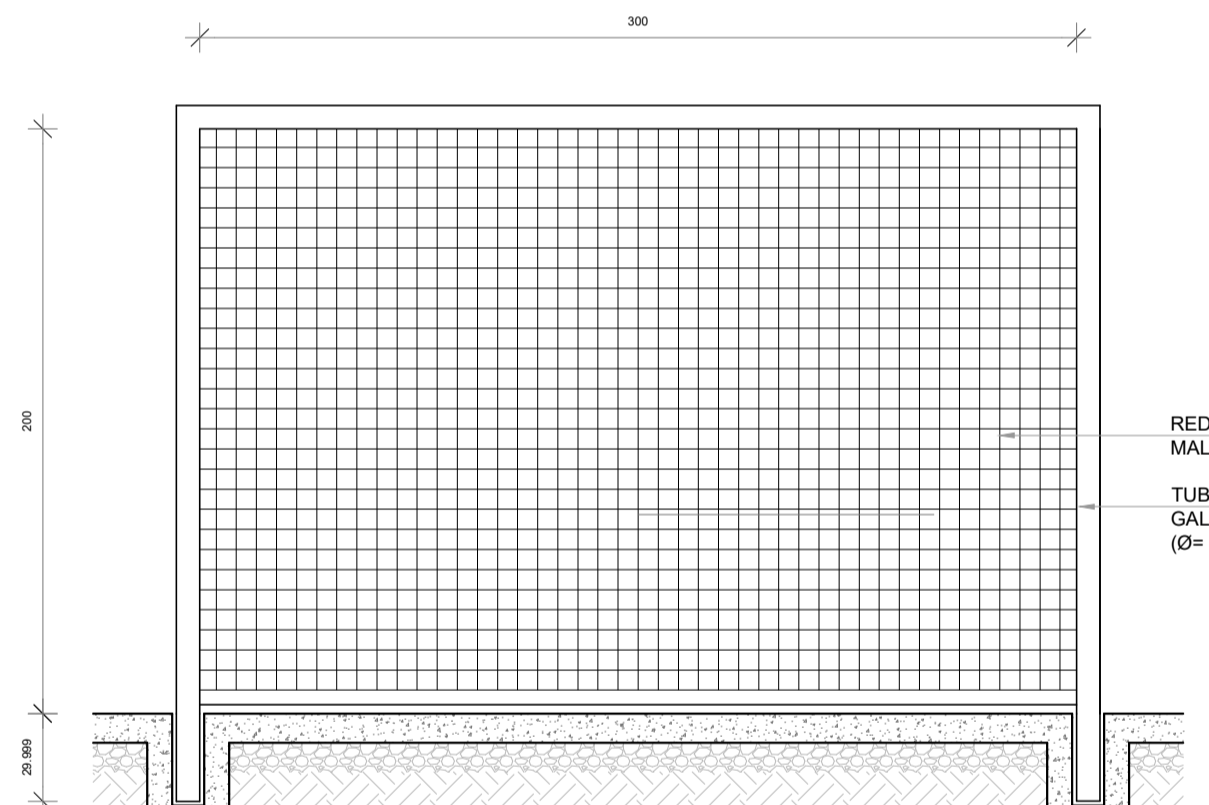

6 VISTA FRONTAL ESCALA 1/25

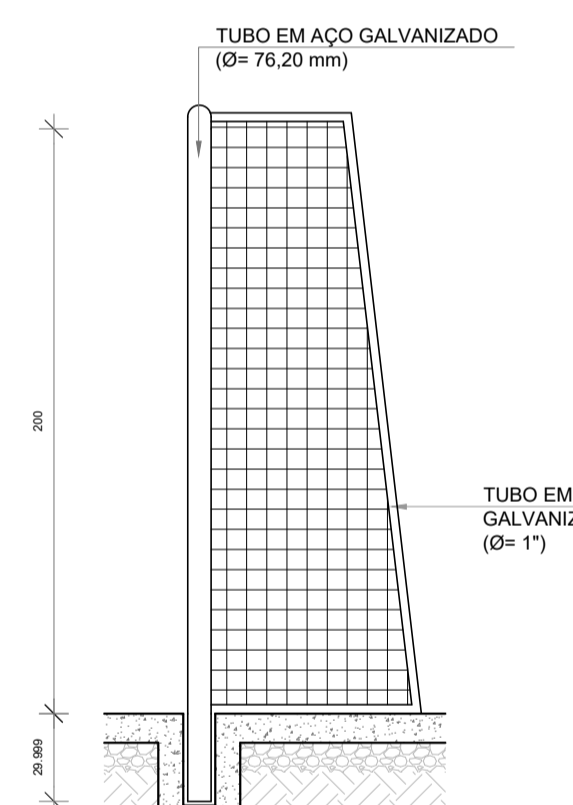

7 VISTA LATERAL ESCALA 1/25

REDE DE VOLEIBOL

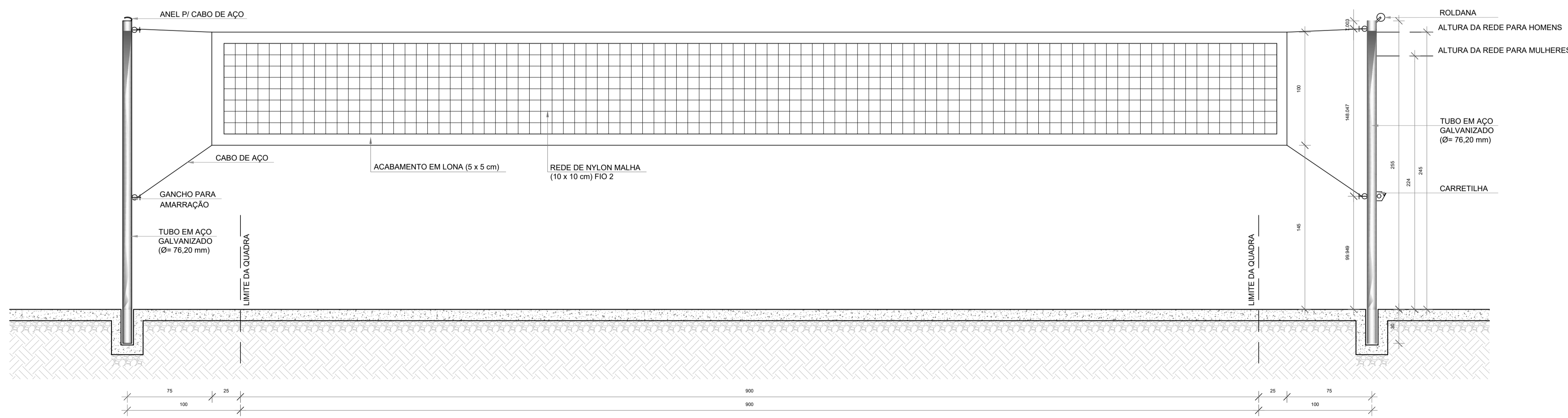

8 VISTA FRONTAL ESCALA 1/25

Nº	DATA	DESCRIÇÃO
CONTROLE DE REVISÕES		
FNDE <small>Fundo Nacional de Desenvolvimento da Educação</small>		MINISTÉRIO DA EDUCAÇÃO
PROJETO PADRÃO - FNDE		
PROPRIETÁRIO :		
ENDEREÇO:		
MUNICÍPIO - UF:		
PROPRIETÁRIO		
RESP. TÉCNICO	CREA	
AUTOR DO PROJETO	CAU	
DLFO	CREA	
	RA	
OBSERVAÇÕES:		
QUADRA COBERTA ABERTA 35m/s		
PROJETO DE ARQUITETURA		
COORDENAÇÃO CGEST - Coordenação Geral de Infraestrutura Educacional	DETALHE EQUIPAMENTOS ESPORTIVOS	
FORMATO A1	REVISÃO R.00	PRANCHA 13/14
	ESCALA INDICADA	DATA EMISSÃO JANEIRO/2021

1 MASTRO - POSIÇÃO 1
ESCALA 1/250

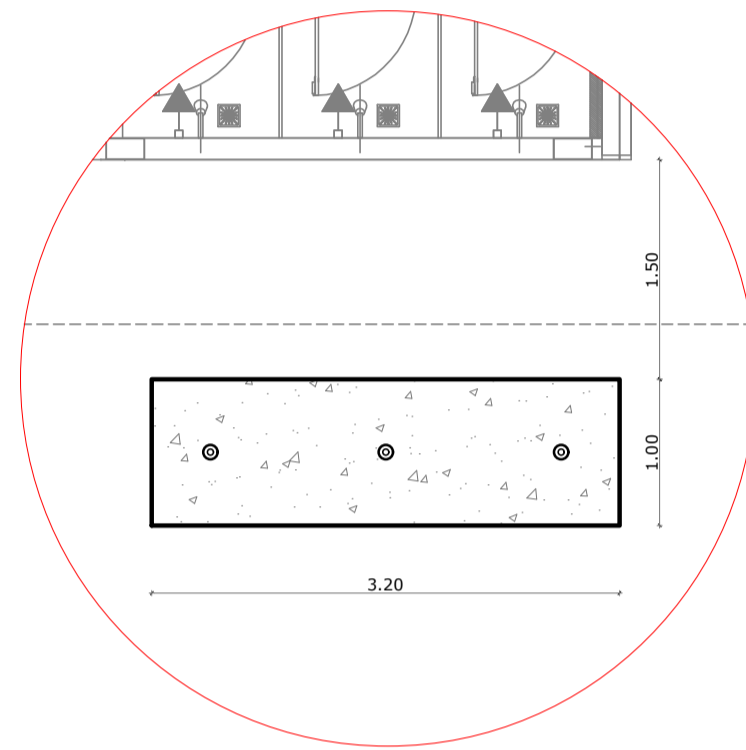
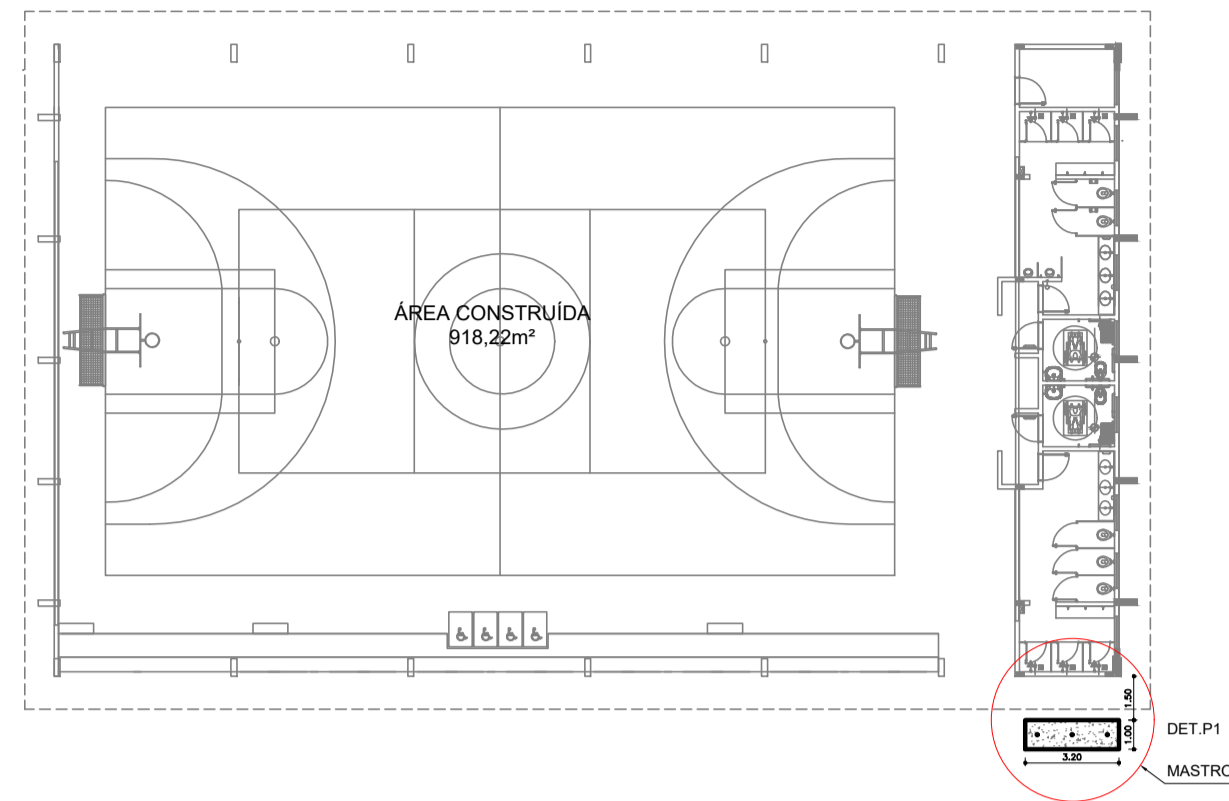

2 DET - POSIÇÃO 1
ESCALA 1/25

3 MASTRO - POSIÇÃO 2
ESCALA 1/250

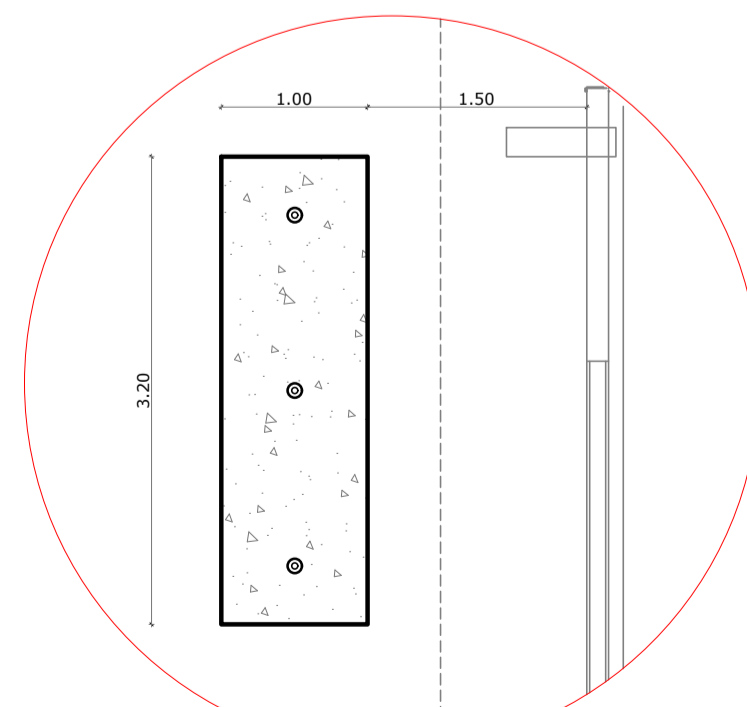
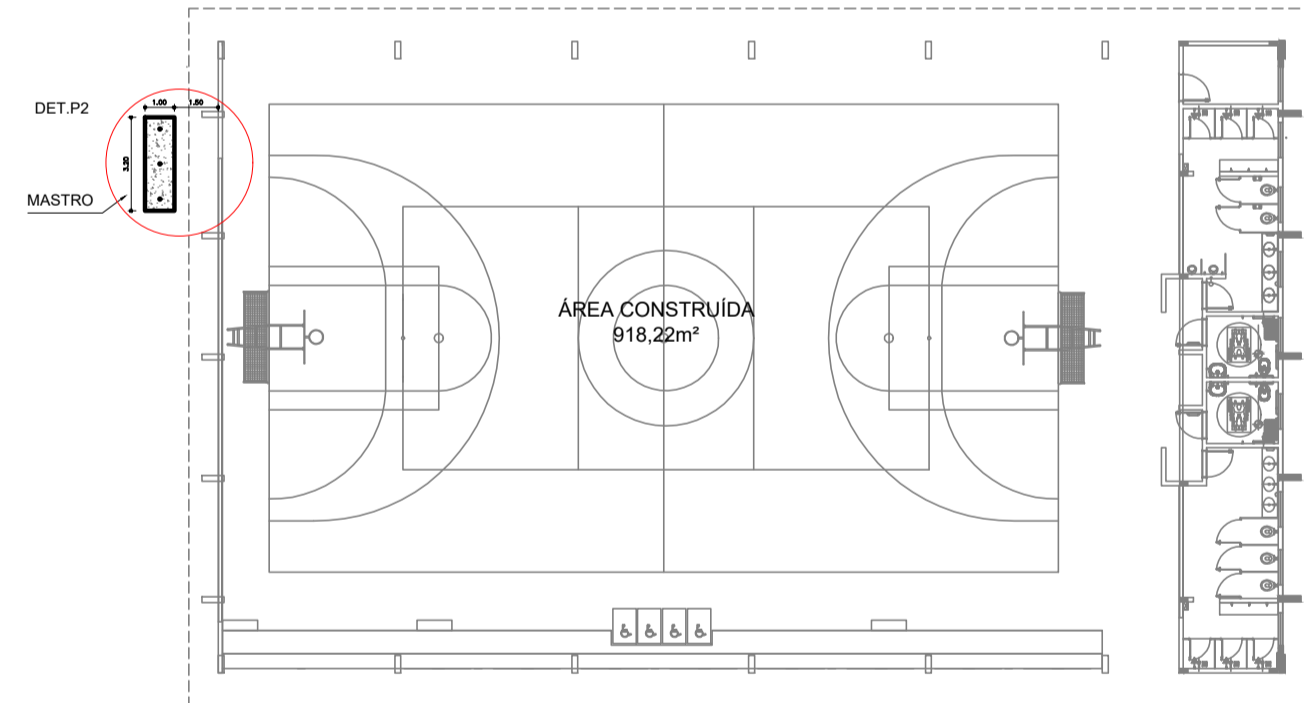

4 DET - POSIÇÃO 2
ESCALA 1/25

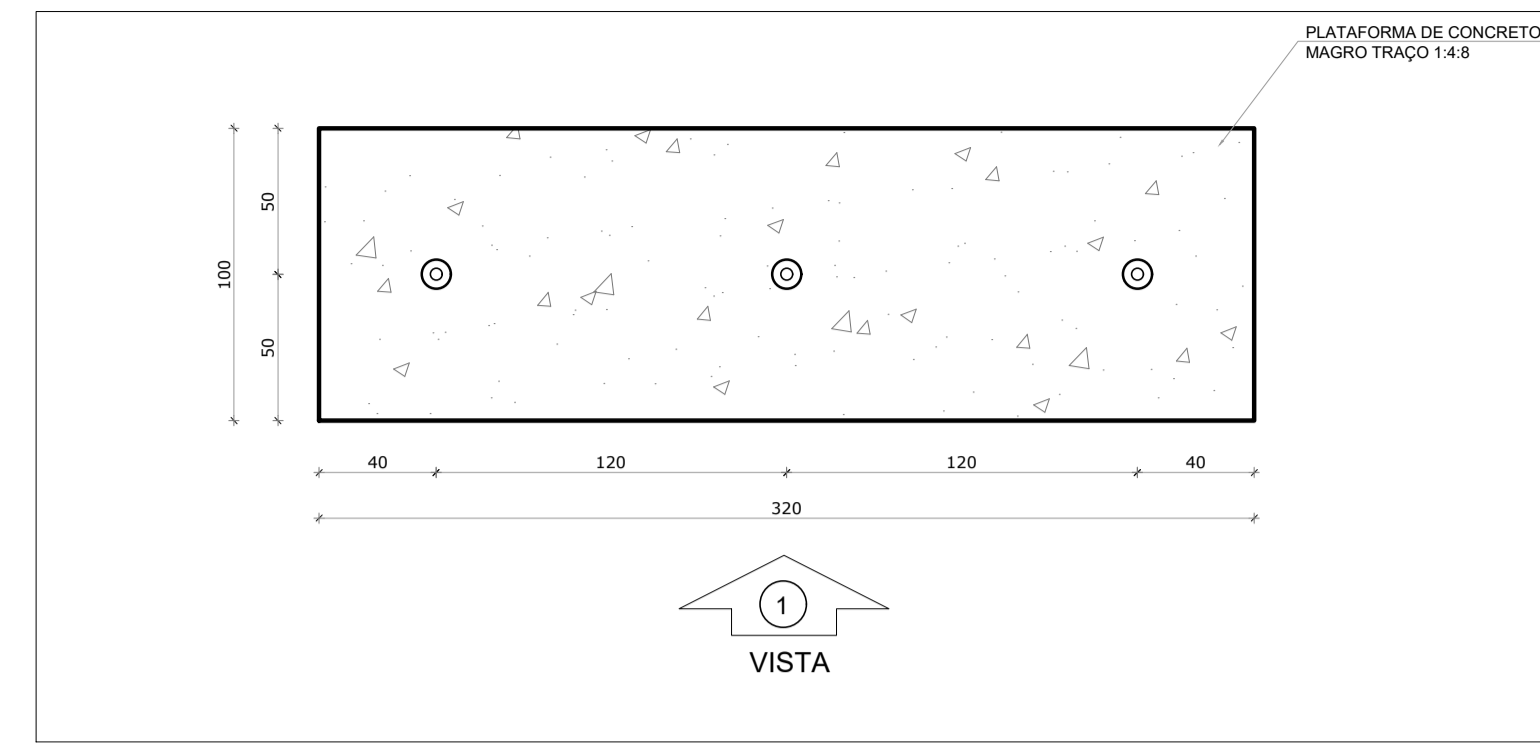

5 MASTRO
ESCALA 1/25

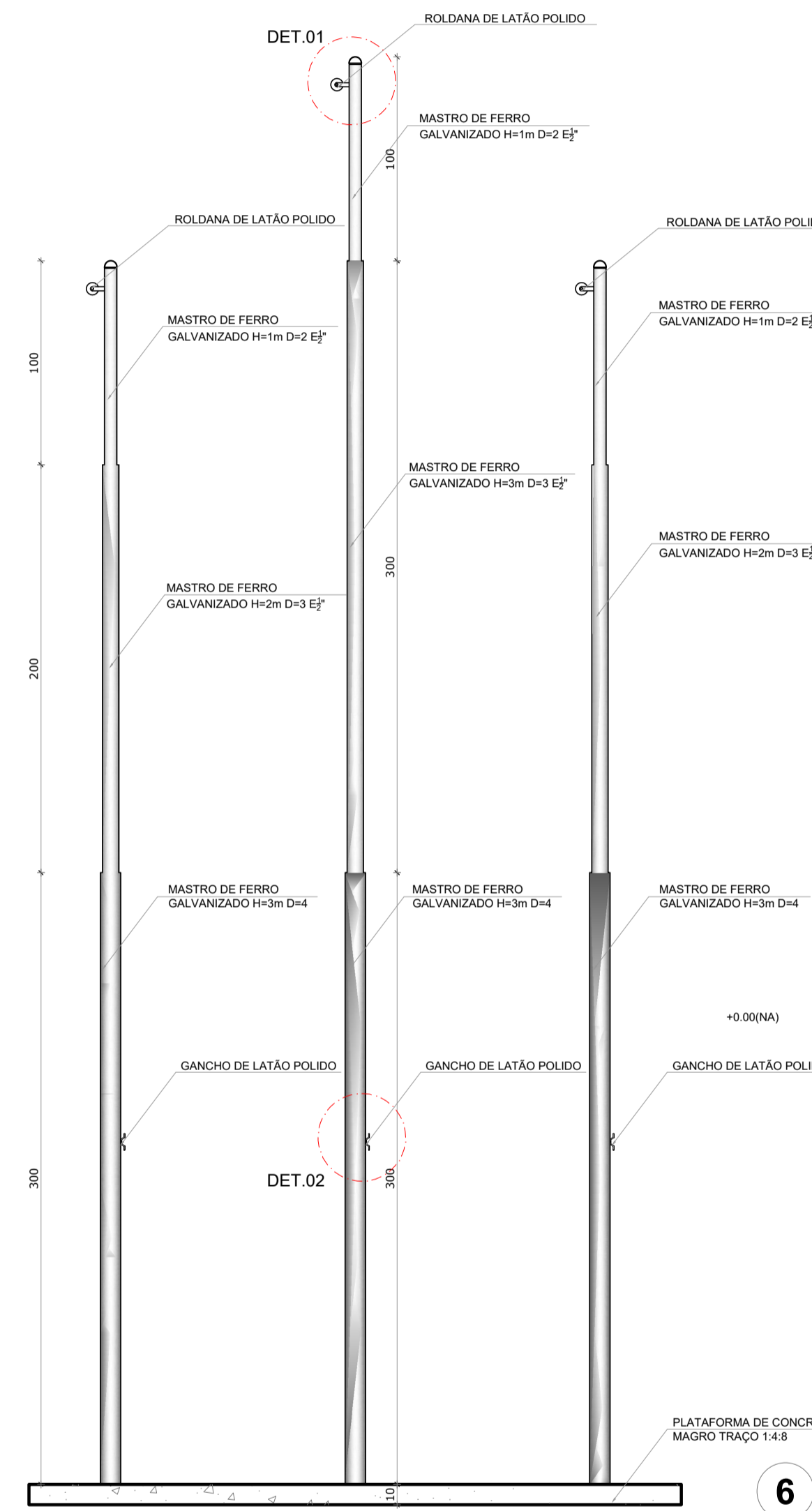

6 VISTA 1
ESCALA 1/25

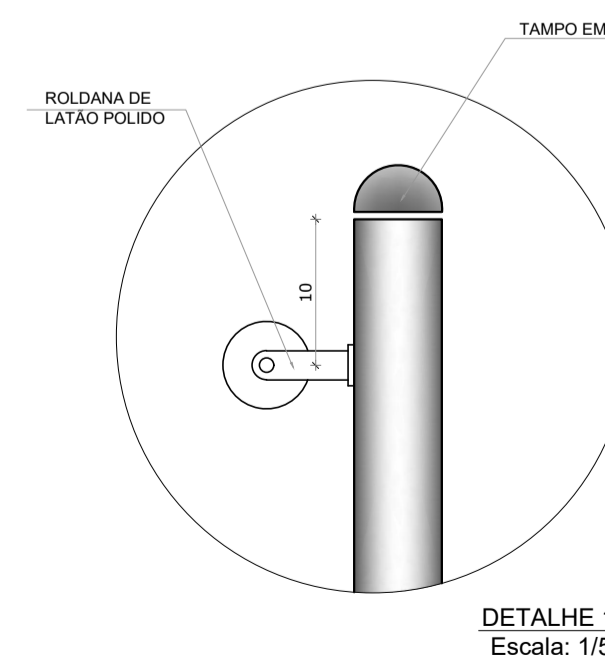

DETALHE 1
Escala: 1/5

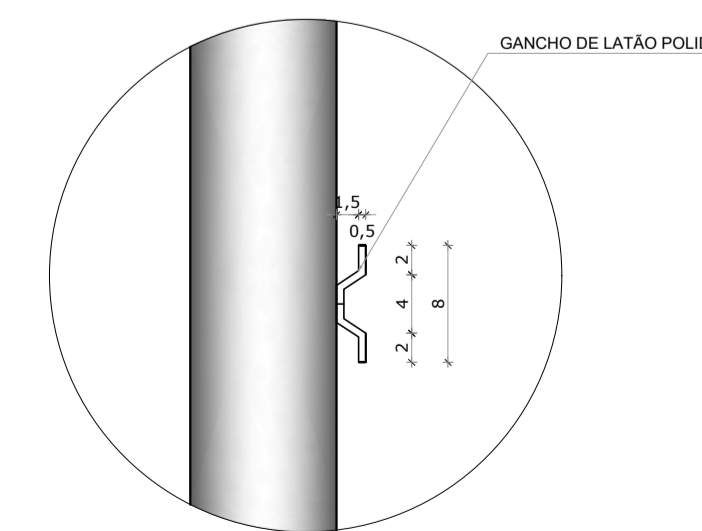

DETALHE 2
Escala: 1/5

- NOTAS
- COM INTUITO DE MELHOR IMPLANTAÇÃO DO MASTRO NO RESPECTIVO TERRENO, FORNECEMOS DUAS ALTERNATIVAS DE POSIÇÕES PARA INSTALAÇÃO;
 - MEDIDAS E NÍVEIS EM METROS;
 - VERIFICAR POSIÇÃO EXATA DOS PILARES NO PROJETO ESTRUTURAL;
 - VERIFICAR DETALHES CONSTRUTIVOS PERTINENTES NAS PRANCHAS DE DETALHAMENTO;
 - EM CASO DE CONFLITO DE INFORMAÇÕES ENTRE O PROJETO GRÁFICO E O MEMORIAL DESCRITIVO, PREVALECE A INFORMAÇÃO CONTIDA NOS DESENHOS;
 - ALTERAÇÕES NESTE PROJETO SOMENTE COM AUTORIZAÇÃO EXPRESSA DO FNDE
- REFERÊNCIAS:
- PLANILHA DE QUANTITATIVOS;
 - MEMORIAL DESCRITIVO E ESPECIFICAÇÕES TÉCNICAS

Nº	DATA	DESCRIÇÃO
CONTROLE DE REVISÕES		

FNDE Fundo Nacional de Desenvolvimento da Educação

MINISTÉRIO DA EDUCAÇÃO

PROJETO PADRÃO - FNDE

PROPRIETÁRIO: _____

ENDEREÇO: _____

MUNICÍPIO - UF: _____

PROPRIETÁRIO _____

RESP. TÉCNICO _____ CREA _____

AUTOR DO PROJETO _____ CAU _____

DLFO	CREA
	RA

OBSERVAÇÕES:

QUADRA COBERTA ABERTA 35M/S
PROJETO DE ARQUITETURA

COORDENAÇÃO CGEST - Coordenação Geral de Infraestrutura Educacional	DETALHAMENTO MASTRO		ARQ
	REVISÃO R.00	ESCALA INDICADA DATA EMISSÃO JANEIRO/2021	
FORMATO A1			

1 DETALHAMENTO PORTAS
ESCALA 1/20

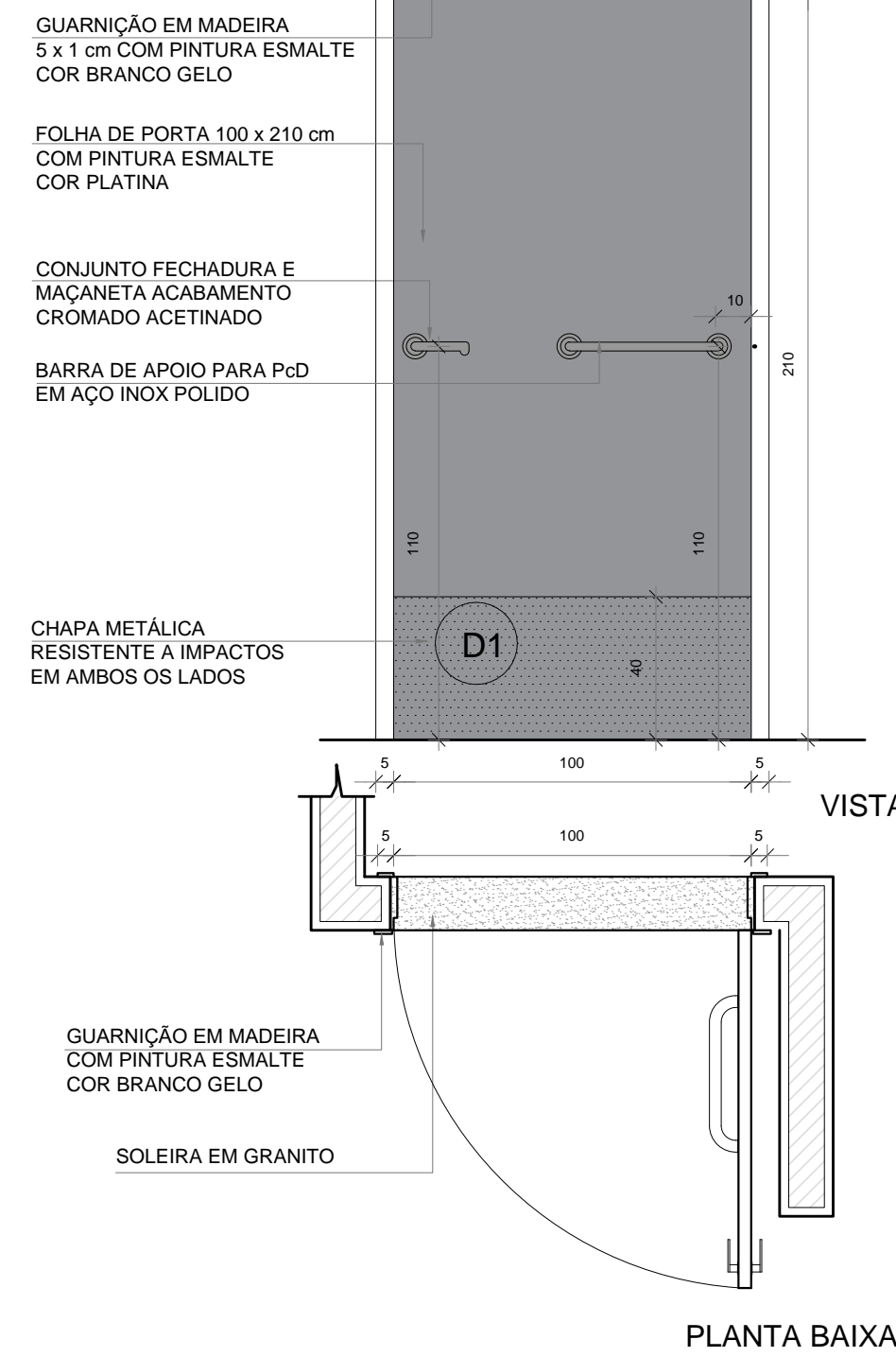

PM2A QUANT.: 05
DIMENSÕES: 100 x 210 cm
SISTEMA: de abrir / barra e chapa metálica
AMBIENTES: - Vestiários Feminino e Masculino
- Vestiários PCD
- Depósito

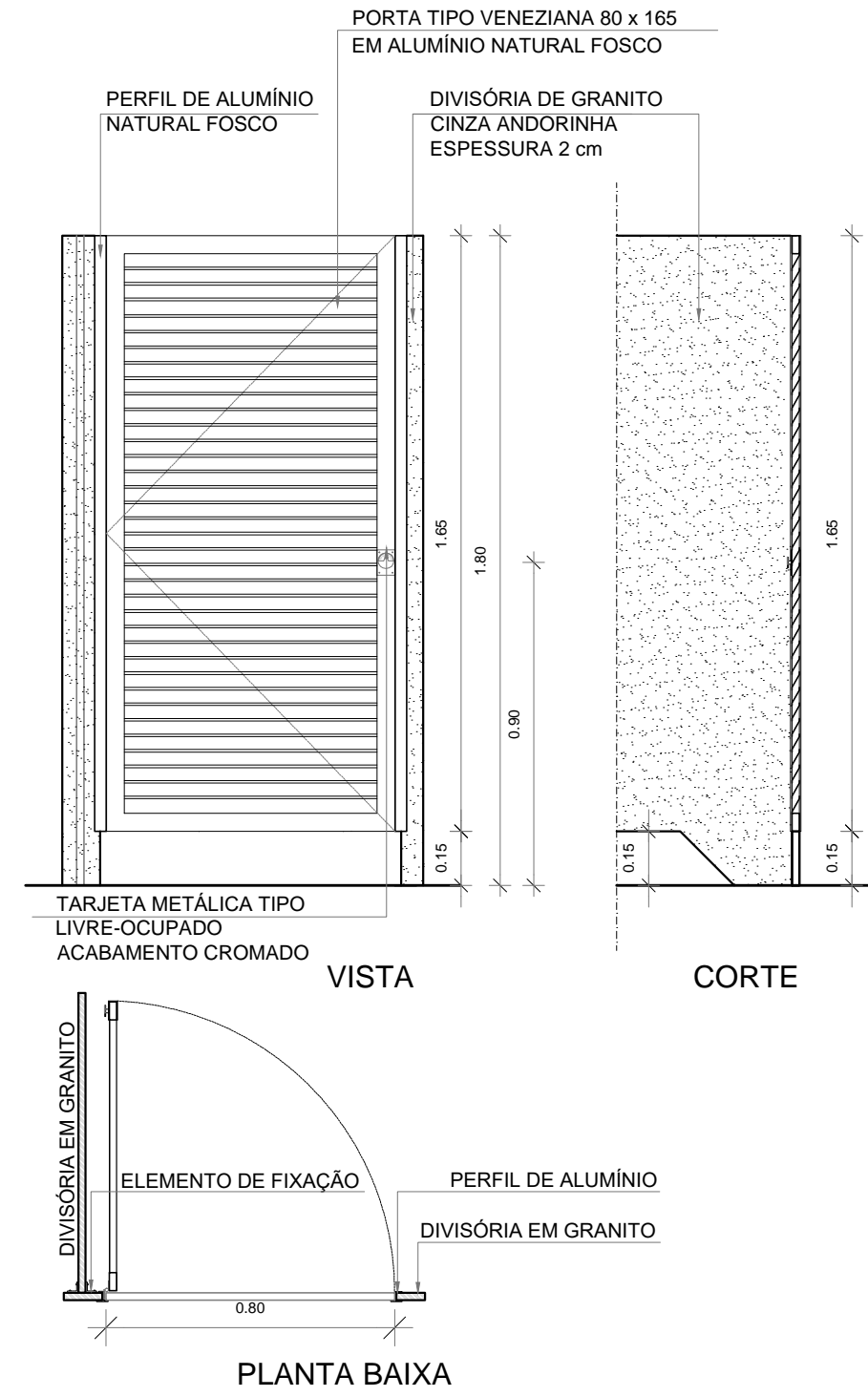

PA3 QUANT.: 05
DIMENSÕES: 80 x 165 cm
SISTEMA: de abrir / veneziana
AMBIENTES: - Vestiários Feminino e Masculino

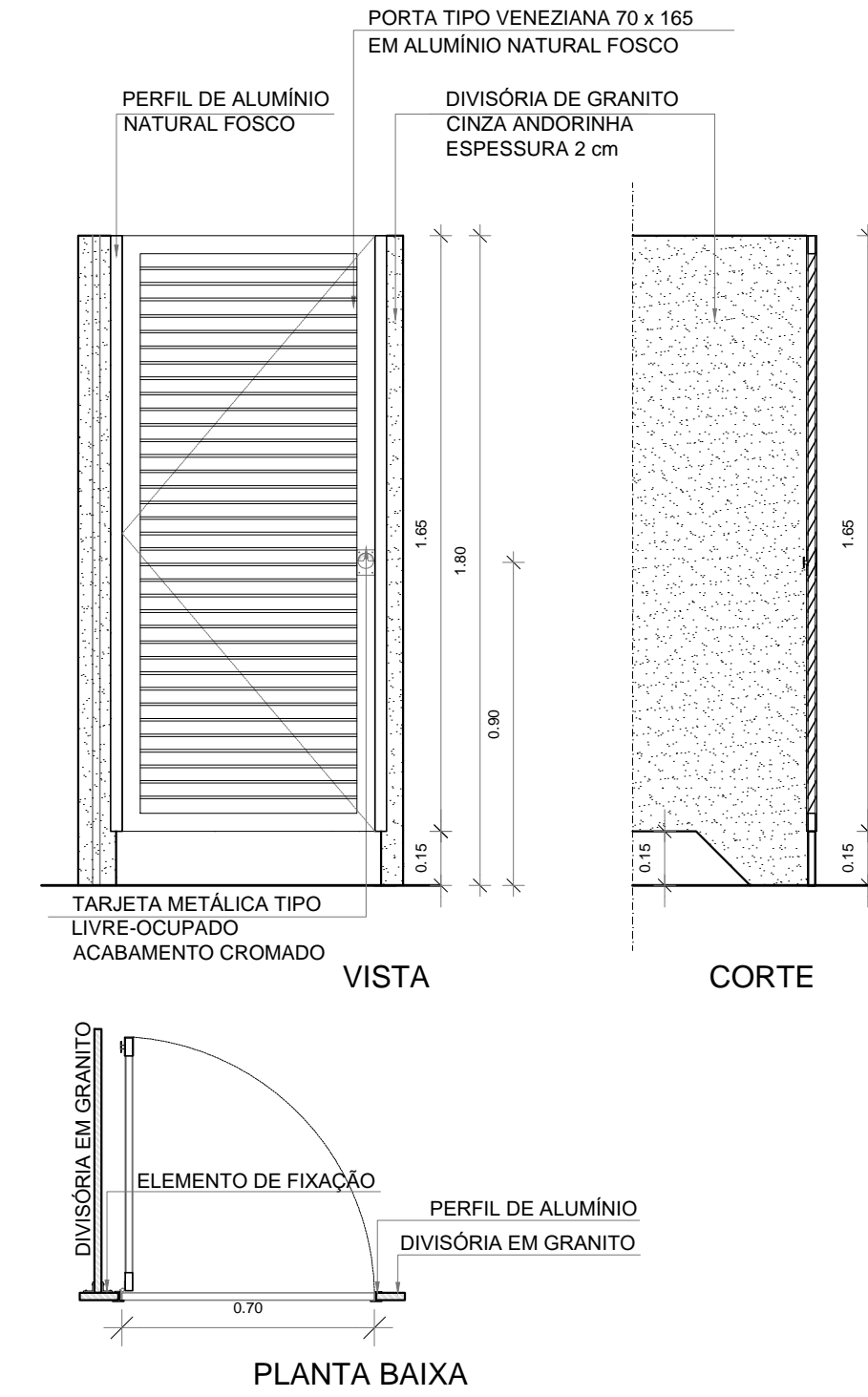

PA4 QUANT.: 06
DIMENSÕES: 70 x 165 cm
SISTEMA: de abrir / veneziana
AMBIENTES: - Vestiários Feminino e Masculino

OBS: COLAGEM DAS CHAPAS EM SILICONE, RESINA, OU OUTRO MATERIAL EFICIENTE. NÃO USAR FITA DUPLA FACE.

APLICAÇÃO DAS CHAPAS

CHAPAS APLICADAS

CHAPA ALUMÍNIO #1.0
ALTURA=400mm
LARGURA=ESPESSURA DA PORTA

CHAPA ALUMÍNIO #1.0
LARGURA=ESPESSURA DA PORTA +3mm
COMPRIMENTO=LARGURA DA PORTA +3mm

CHAPA ALUMÍNIO #1.0
ALTURA=400mm
COMPRIMENTO=LARGURA DA PORTA+3mm

DETALHE 1 - INSTALAÇÃO
CHAPA METÁLICA

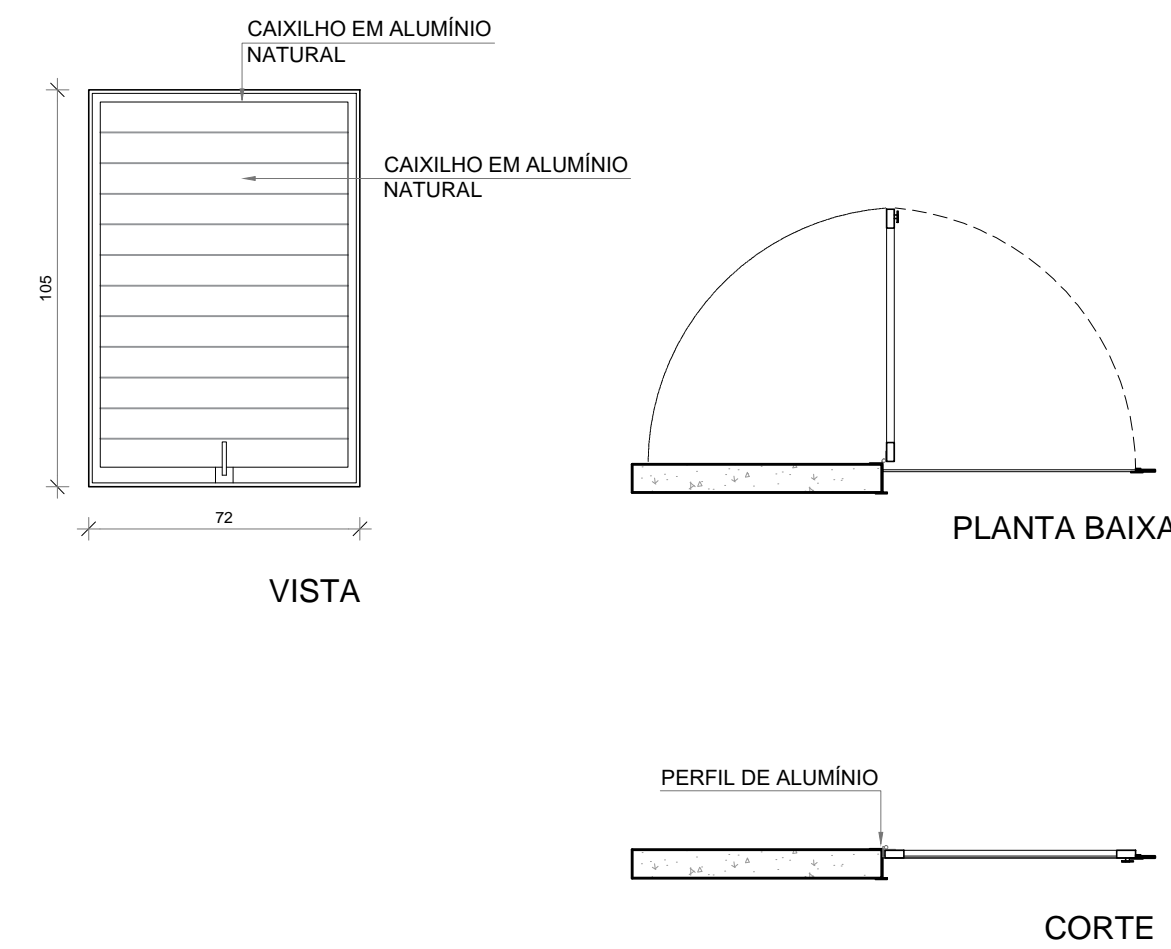

PA5 QUANT.: 01
DIMENSÕES: 72 x 104 cm
SISTEMA: de abrir 180° em alumínio
AMBIENTES: - Porta de acesso alçapão

2 DETALHAMENTO PORTA ALÇAPÃO
ESCALA 1/20

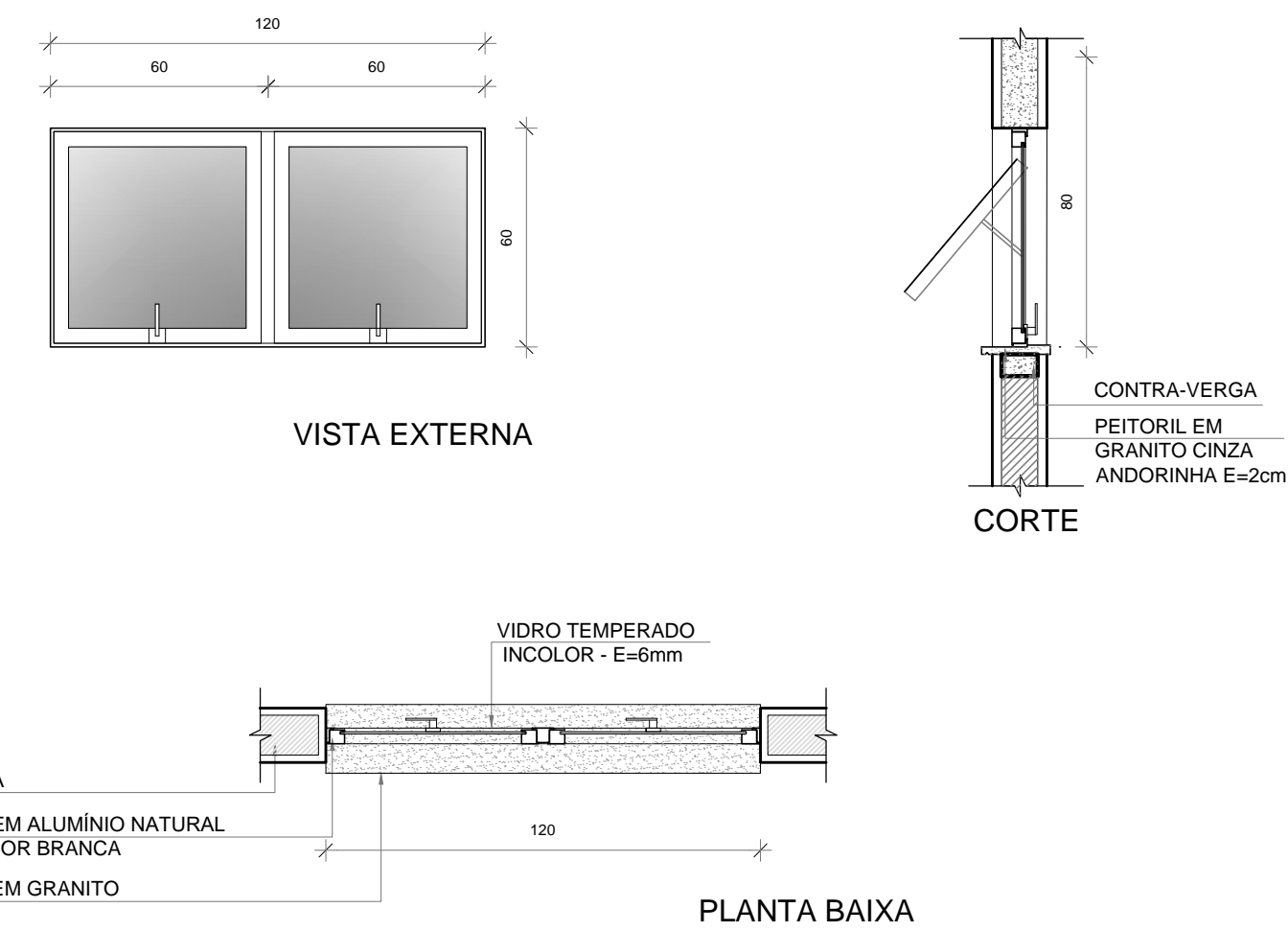

JA-02 JANELA TIPO MAXIMAR
QUANT.: 09
DIMENSÕES: 120 x 60 cm
PEITORIL: 190 cm
AMBIENTES: - Vestiários, PCD Masc./ Fem e Depósito

3 DETALHAMENTO JANELA 02
ESCALA 1/20

MAPA DE ESQUADRIAS - PORTAS

PORTAS DE ALUMÍNIO NATURAL					
Ref.	Quantidade	Dimensões (cm)	Tipo	Folhas (nº)	Ambientes
PA1	02	220 x 326	de abrir + bandeira de vidro	02	Acesso principal
PA2	01	130 x 210	de abrir	01	Acesso
PA3	05	80 x 165	de abrir veneziana	01	Sanitários alunos
PA4	06	70 x 165	de abrir veneziana	01	Sanitários

PORTAS EM MADEIRA COM PINTURA

Ref.	Quantidade	Dimensões (cm)	Tipo	Folhas (nº)	Ambientes
PM2A	05	100 x 210	de abrir lisa, chapa e barra metálica	01	Vestiários Feminino, Masculino, Pcd e Depósito

MAPA DE ESQUADRIAS - JANELAS

JANELAS DE ALUMÍNIO NATURAL							
Ref.	Quantidade	Dimensões (cm)	Tipo	Área (m²)	Área Total (m²)	Peitoril (cm)	Ambientes
JA2	09	120 x 60	maxim-ar	x	0,72	1,90	Vest. Fem, Vest. Masc, Vest. PCD e Depósito

NOTAS:
- MEDIDAS E NÍVEIS EM METROS;
- VERIFICAR POSIÇÃO EXATA DOS PILARES NO PROJETO ESTRUTURAL;
- VERIFICAR DETALHES CONSTRUTIVOS PERTINENTES NAS PRANCHAS DE DETALHAMENTO;
- EM CASO DE CONFLITO DE INFORMAÇÕES ENTRE O PROJETO GRÁFICO E O MEMORIAL DESCRITIVO, PREVALECE A INFORMAÇÃO CONTIDA NOS DESENHOS;
- ALTERAÇÕES NESTE PROJETO SOMENTE COM AUTORIZAÇÃO EXPRESSA DO FNDE

REFERÊNCIAS:
- PLANILHA DE QUANTITATIVOS-
- MEMORIAL DESCRITIVO E ESPECIFICAÇÕES TÉCNICAS

Nº	DATA	DESCRIÇÃO
CONTROLE DE REVISÕES		



MINISTÉRIO DA
EDUCAÇÃO

PROJETO PADRÃO - FNDE

PROPRIETÁRIO: _____
ENDEREÇO: _____
MUNICÍPIO - UF: _____
PROPRIETÁRIO: _____
RESP. TÉCNICO: _____ CREA _____
AUTOR DO PROJETO: _____ CAU _____

DLFO: _____ CREA _____
RA: _____

OBSERVAÇÕES:

QUADRA COBERTA ABERTA 35m/s
PROJETO DE ARQUITETURA

COORDENAÇÃO	DETALHAMENTO	ARQ
CGEST - Coordenação Geral de Infraestrutura Educacional	PORTAS / JANELA	
REVISÃO R.00	ESCALA 1/75	PRANCHA 12/14
FORMATO (841x480)	DATA EMISSÃO JANEIRO/2021	

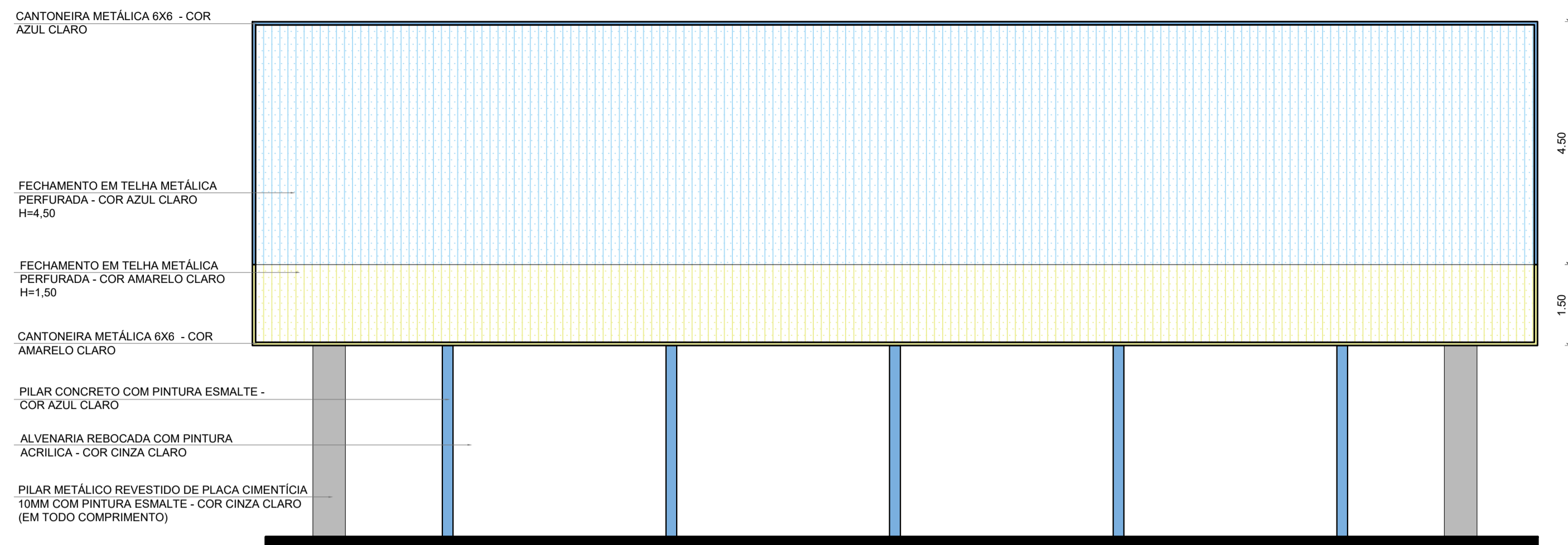

1 FACHADA 2
ESCALA 1/75

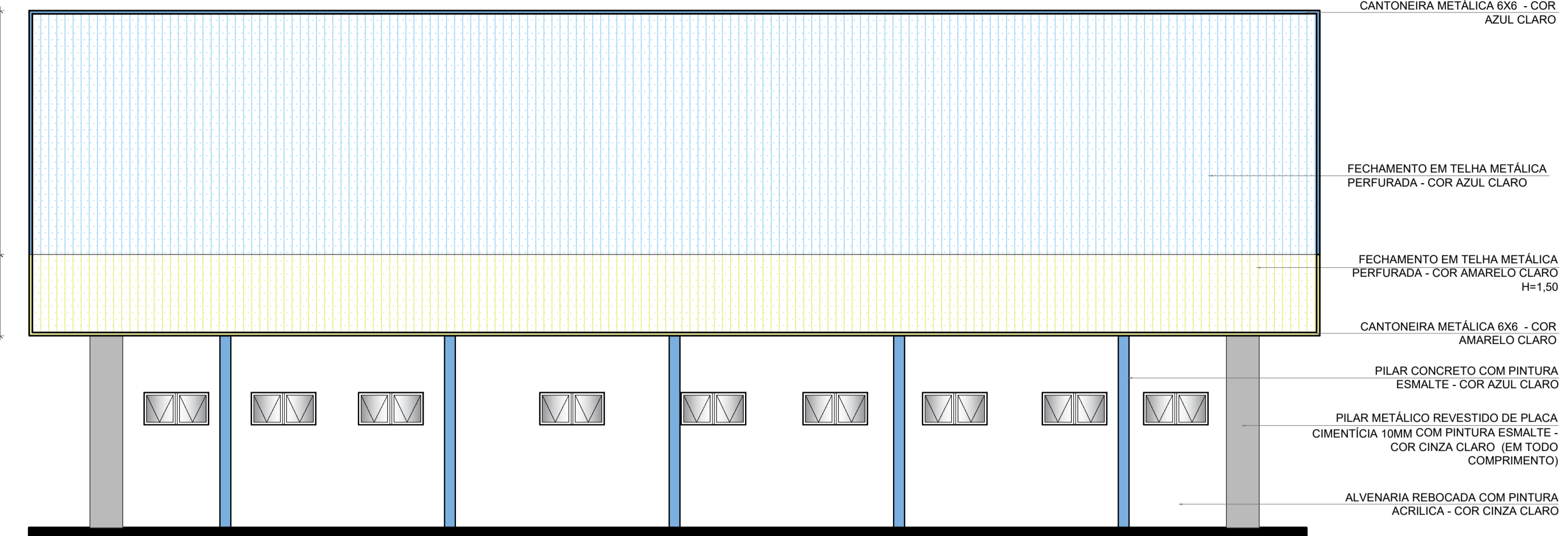

2 FACHADA 4
ESCALA 1/75

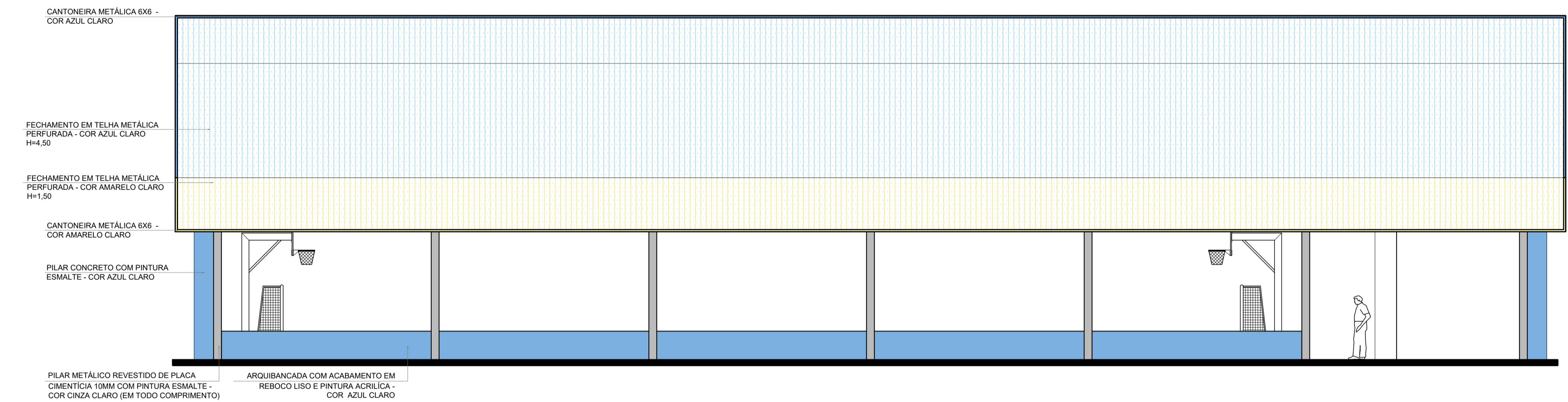

3 FACHADA 1
ESCALA 1/75

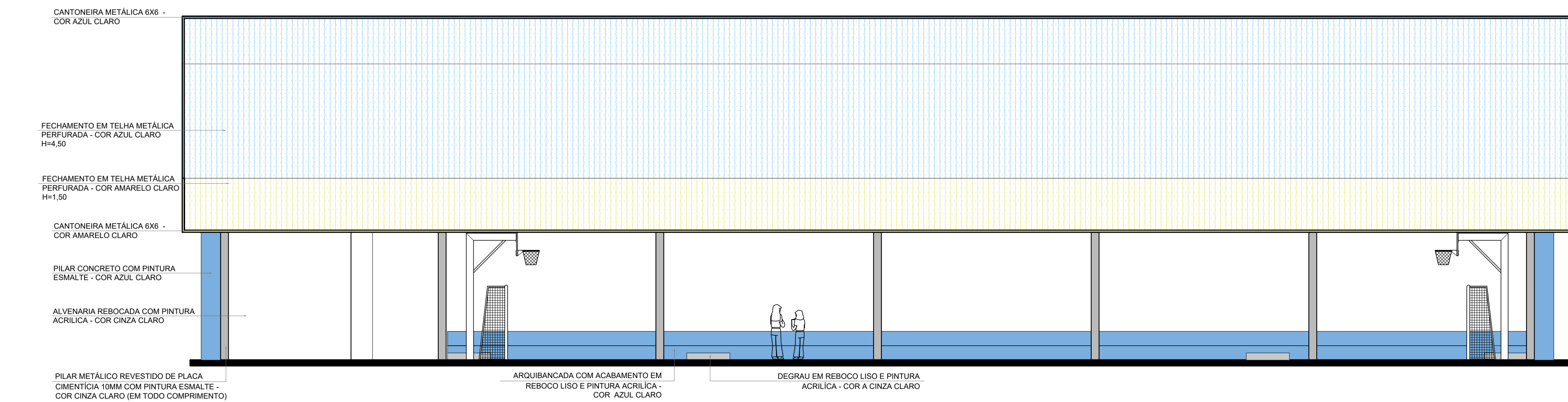

4 FACHADA 3
ESCALA 1/75

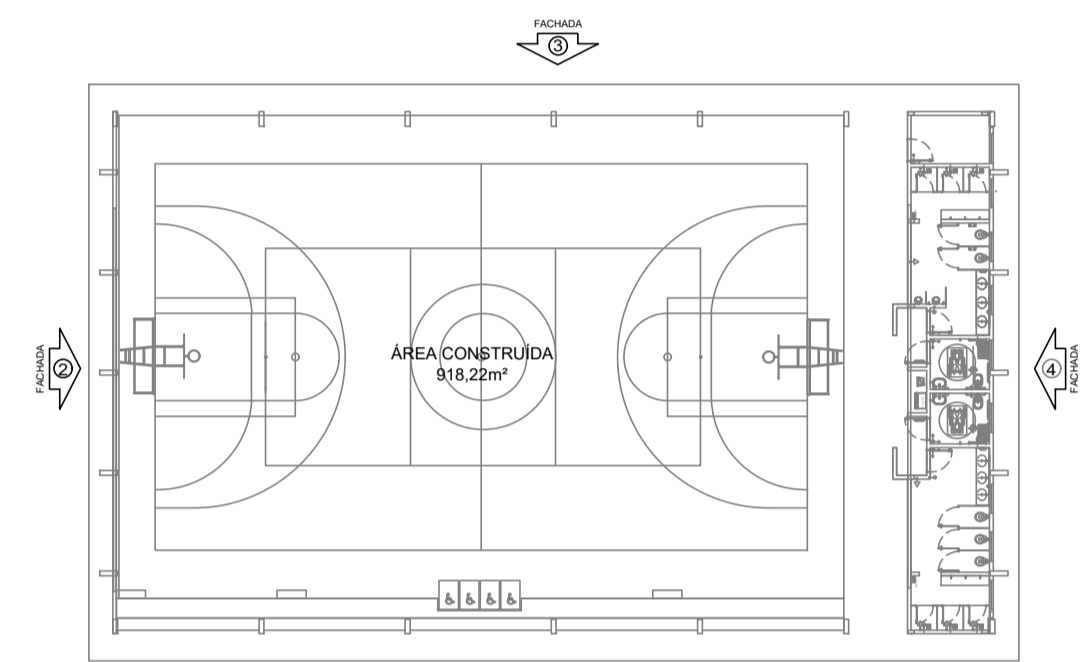

CROQUI DE REFERÊNCIA

Nº	DATA	DESCRIÇÃO
CONTROLE DE REVISÕES		
PROJETO PADRÃO - FNDE		
PROPRIETÁRIO :		
ENDEREÇO:		
MUNICÍPIO - UF:		
PROPRIETÁRIO _____		
RESP. TÉCNICO _____		CREA _____
AUTOR DO PROJETO _____		CAU _____
DLFO _____	CREA _____	
	RA _____	
OBSERVAÇÕES:		
QUADRA COBERTA ABERTA 35m/s		
PROJETO DE ARQUITETURA		
COORDENAÇÃO CGEST - Coordenação Geral de Infraestrutura Educacional	FACHADA	ARQ
REVISÃO R.00	ESCALA 1/75	PRANCHA 06/14
FORMATO A1	DATA EMISSÃO JANEIRO/2021	

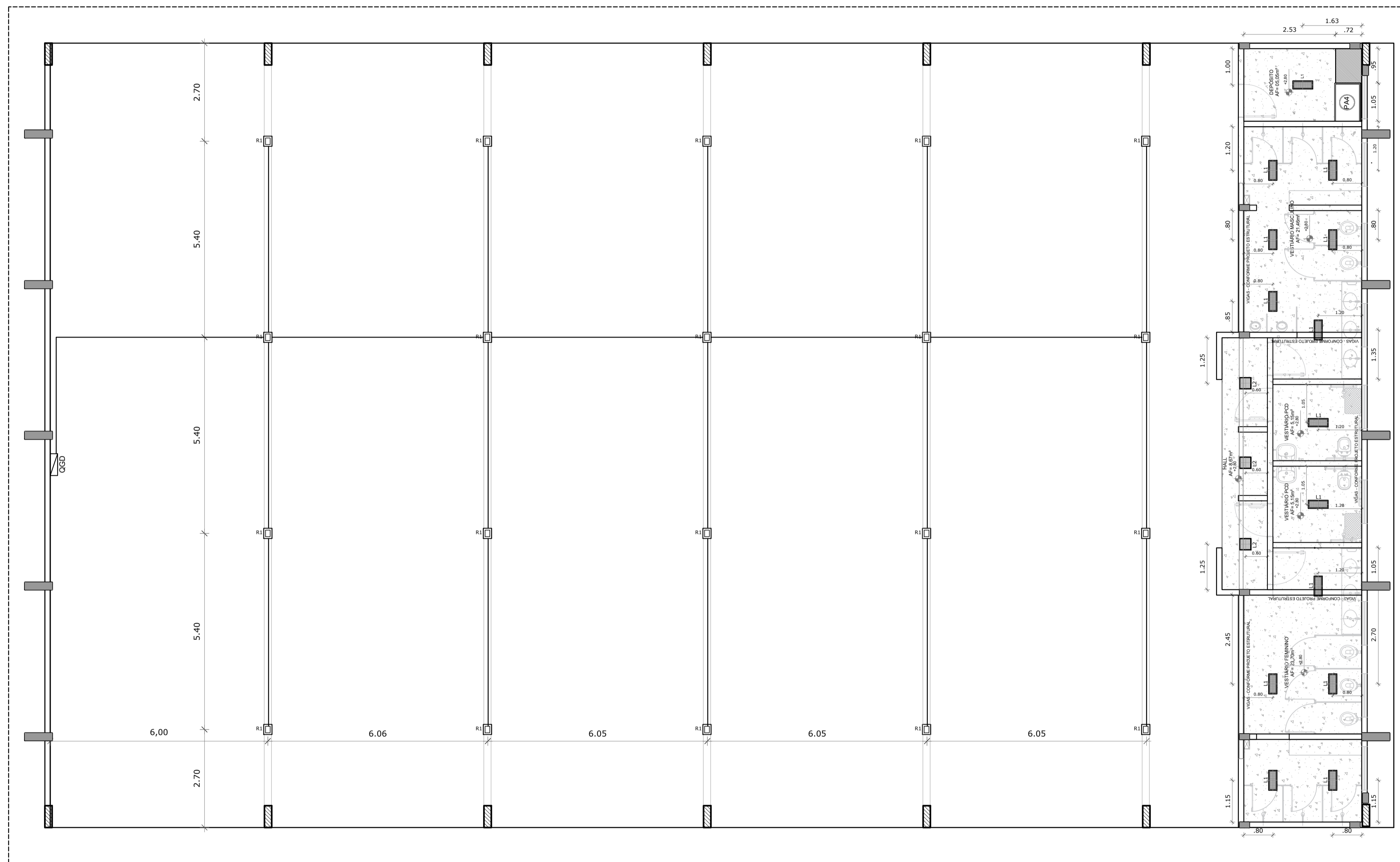

1 LUMINOTÉCNICO
ESCALA 1/75

NOTAS
 - MEDIDAS E NÍVEIS EM METROS;
 - VERIFICAR POSIÇÃO EXATA DOS PILARES NO PROJETO ESTRUTURAL;
 - VERIFICAR DETALHES CONSTRUTIVOS PERTINENTES NAS PRANCHAS DE DETALHAMENTO;
 - EM CASO DE CONFLITO DE INFORMAÇÕES ENTRE O PROJETO GRÁFICO E O MEMORIAL DESCRITIVO, PREVALECE A INFORMAÇÃO CONTIDA NOS DESENHOS;
 - ALTERAÇÕES NESTE PROJETO SOMENTE COM AUTORIZAÇÃO EXPRESSA DO FNDE

REFERÊNCIAS
 - PLANILHA DE QUANTITATIVOS;
 - MEMORIAL DESCRITIVO E ESPECIFICAÇÕES TÉCNICAS

LEGENDA DE APARELHOS		
DESCRIÇÃO	QUANTIDADE	
LUMINÁRIA DE EM LAJE, COM BARRA DE LED 16W. REF. MINOTAURO ZPS SOFT ITAIM OU SIMILAR (dim.: 616x227x90mm)	14	
LUMINÁRIA DE SOBREPOR EM LAJE, COM BARRA DE LED 16W. REF. MINOTAURO PS SOFT ITAIM OU SIMILAR (dim.: 317x317x90mm)	3	
REFLETOR LED SLIM 200W, BRANCO FRIO REF. LUMINIM OU SIMILAR FIXADO À 7,00m DO PISO ACABADO	20	
QUADRO GERAL DE DISTRIBUIÇÃO - OGD DE SOBREPOR	1	

Nº DATA DESCRIÇÃO
 CONTROLE DE REVISÕES



MINISTÉRIO DA
EDUCAÇÃO

PROJETO PADRÃO - FNDE

PROPRIETÁRIO: _____

ENDEREÇO: _____

MUNICÍPIO - UF: _____

PROPRIETÁRIO _____

RESP. TÉCNICO _____ CREA _____

AUTOR DO PROJETO _____ CAU _____

DLFO _____ CREA _____

RA _____

OBSERVAÇÕES:

**QUADRA COBERTA ABERTA 35m/s
 PROJETO DE ARQUITETURA**

COORDENAÇÃO CGEST - Coordenação Geral de Infraestrutura Educacional	PLANTA DE FORRO LUMINOTÉCNICO	ARQ
REVISÃO R.00	ESCALA 1/75	PRANCHA 03/14
FORMATO (841x480)	DATA EMISSÃO JANEIRO/2021	

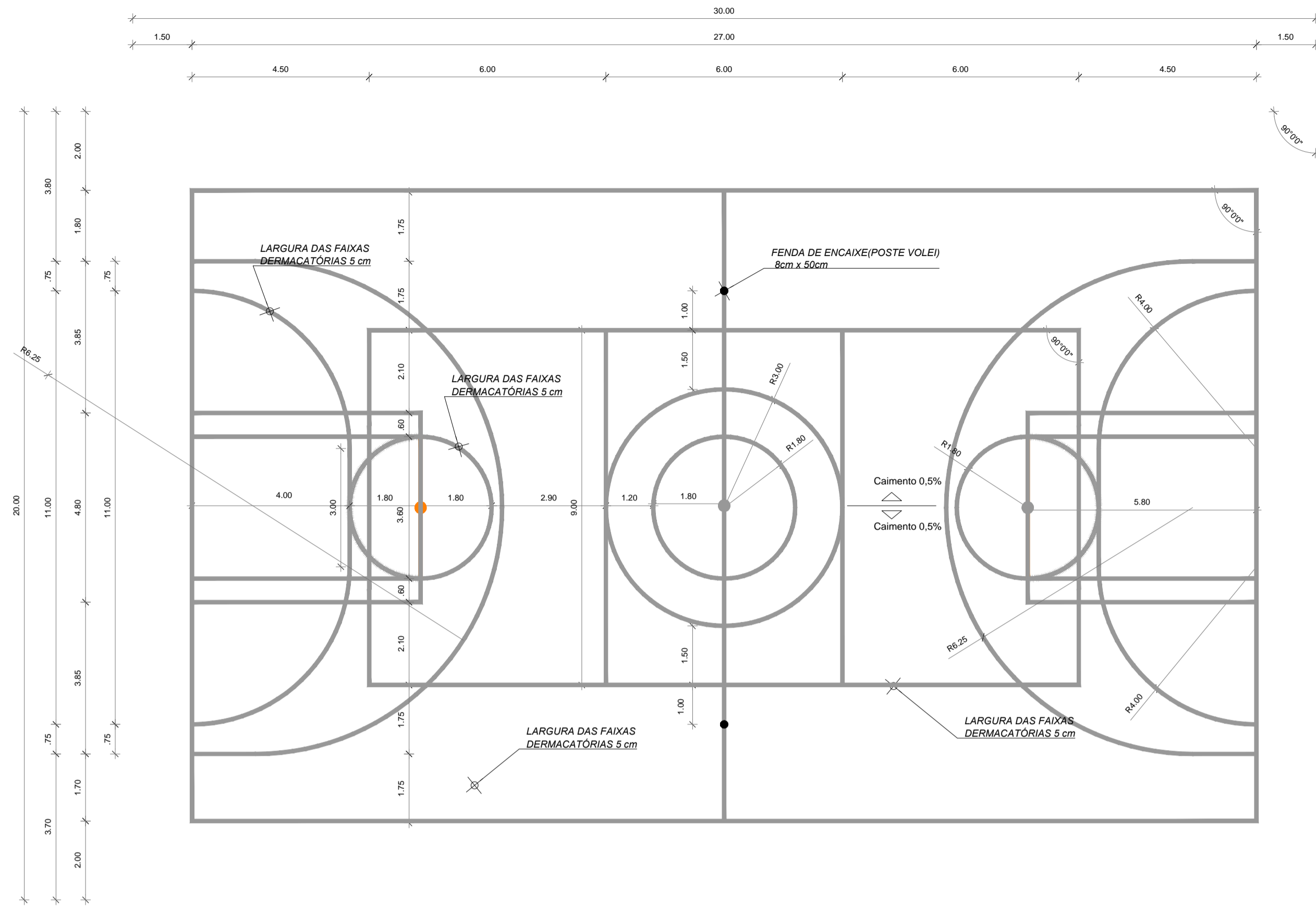

1 DESENHO QUADRA
ESCALA 1/100

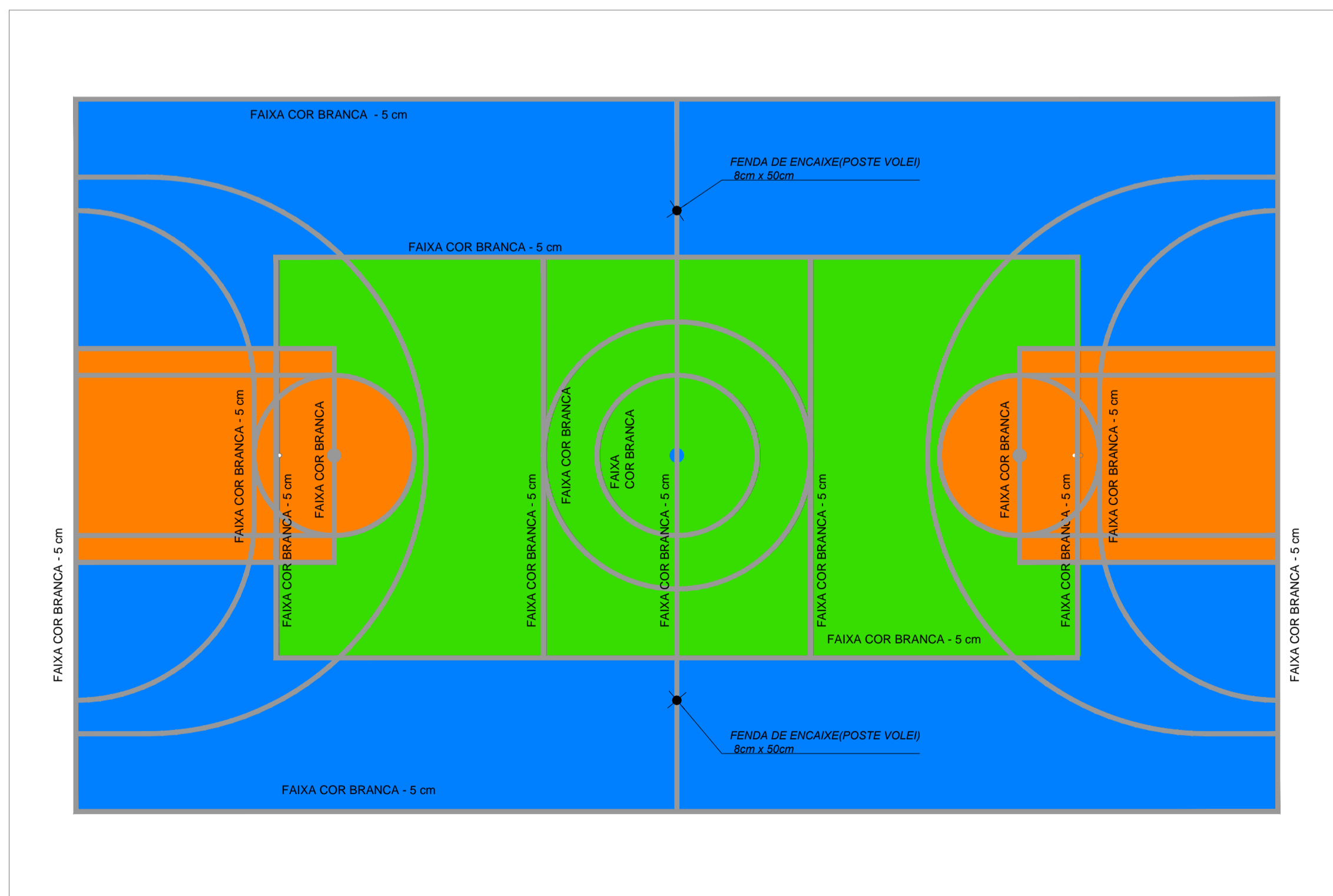

2 PINTURA QUADRA
ESCALA 1/100

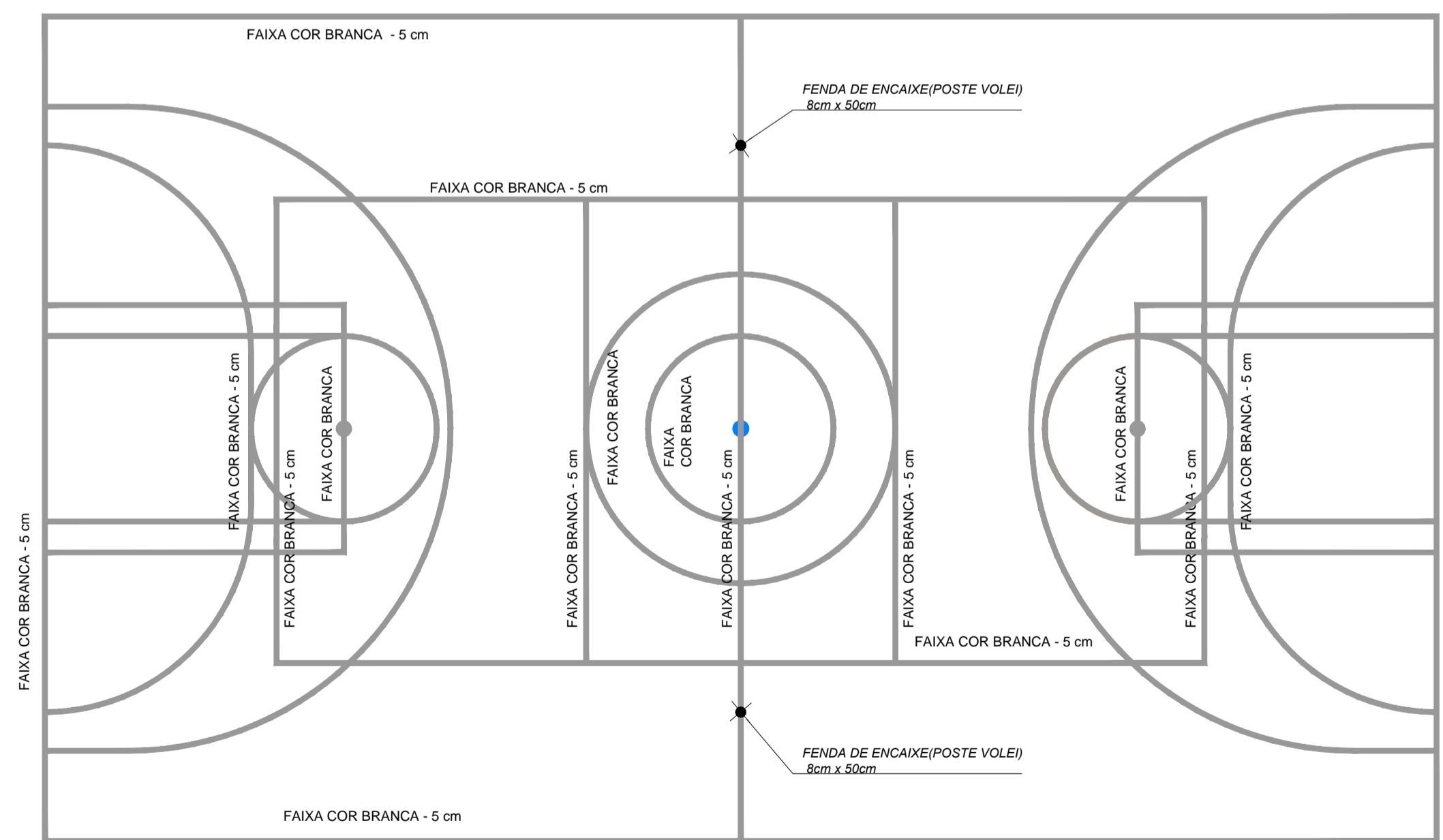

3 ESPESSURA FAIXAS
ESCALA 1/100

NOTAS

- MEDIDAS E NÍVEIS EM METROS.
- VERIFICAR POSIÇÃO EXATA DOS PILARES NO PROJETO ESTRUTURAL.
- VERIFICAR DETALHES CONSTRUTIVOS PERTINENTES NAS PRANCHAS DE DETALHAMENTO.
- EM CASO DE CONFLITO DE INFORMAÇÕES ENTRE O PROJETO GRÁFICO E O MEMORIAL DESCRITIVO, PREVALECE A INFORMAÇÃO CONTIDA NOS DESENHOS.
- ALTERAÇÕES NESTE PROJETO SOMENTE COM AUTORIZAÇÃO EXPRESSA DO FNDE

REFERÊNCIAS:

- PLANILHA DE QUANTITATIVOS.
- MEMORIAL DESCRITIVO E ESPECIFICAÇÕES TÉCNICAS

QUADRO DE ÁREAS		
ÁREA MÍNIMA DO TERRENO: 26 metros x 41 metros =	1.066,00 m ²	
ÁREA COBERTURA:	918,22 m ²	TAXA DE OCUPAÇÃO: 86,13%
ÁREA CONSTRUÍDA:	918,22 m ²	COEFICIENTE DE APROVEITAMENTO: 0,90

Nº	DATA	DESCRIÇÃO
CONTROLE DE REVISÕES		

		MINISTÉRIO DA EDUCAÇÃO
PROJETO PADRÃO - FNDE		
PROPRIETÁRIO: _____		
ENDEREÇO: _____		
MUNICÍPIO - UF: _____		
PROPRIETÁRIO _____		
RESP. TÉCNICO _____		CREA _____
AUTOR DO PROJETO _____		CAU _____
DLFO _____	CREA _____	
		RA _____
OBSERVAÇÕES:		

QUADRA COBERTA ABERTA 35m/s PROJETO DE ARQUITETURA		
COORDENAÇÃO CGEST - Coordenação Geral de Infraestrutura Educativa	PLANTA DE PAGINAÇÃO DE PISO PINTURA DA QUADRA	ARQ
REVISÃO R.00	ESCALA 1/100	PRANCHA 02/14
FORMATO A1	DATA EMISSÃO JANEIRO/2021	

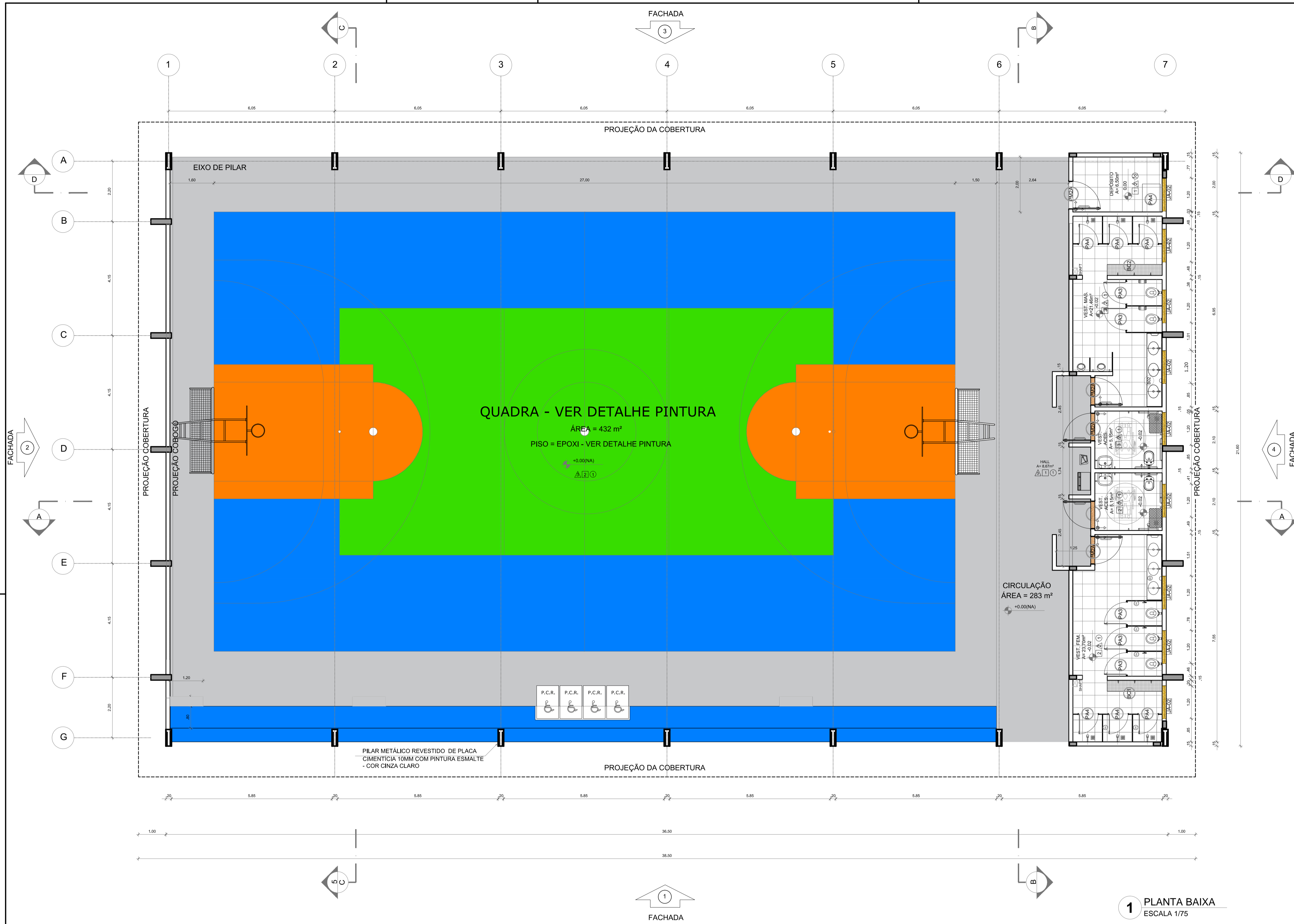

NOTAS

- MEDIDAS E NÍVEIS EM METROS;
- VERIFICAR POSIÇÃO EXATA DOS PILARES NO PROJETO ESTRUTURAL;
- VERIFICAR DETALHES CONSTRUTIVOS PERTINENTES NAS PRANCHAS DE DETALHAMENTO;
- EM CASO DE CONFLITO DE INFORMAÇÕES ENTRE O PROJETO GRÁFICO E O MEMORIAL DESCRITIVO, PREVALECE A INFORMAÇÃO CONTIDA NOS DESENHOS;
- ALTERAÇÕES NESTE PROJETO SOMENTE COM AUTORIZAÇÃO EXPRESSA DO FNDE

REFERÊNCIAS:

- PLANILHA DE QUANTITATIVOS-
- MEMORIAL DESCRITIVO E ESPECIFICAÇÕES TÉCNICAS

QUADRO DE ÁREAS	
ÁREA MÍNIMA DO TERRENO: 26 metros x 41 metros = 1.066,00 m ²	
ÁREA COBERTURA: 918,22 m ²	TAXA DE OCUPAÇÃO: 86,13%
ÁREA CONSTRUÍDA: 918,22 m ²	COEFICIENTE DE APROVEITAMENTO: 0,90

Nº	DATA	DESCRIÇÃO
CONTROLE DE REVISÕES		
MINISTÉRIO DA EDUCAÇÃO		
PROJETO PADRÃO - FNDE		
PROPRIETÁRIO: _____		
ENDEREÇO: _____		
MUNICÍPIO - UF: _____		
PROPRIETÁRIO _____		
RESP. TÉCNICO _____ CREA _____		
AUTOR DO PROJETO _____ CAU _____		
DLFO	CREA	
	RA	

1 PLANTA BAIXA
ESCALA 1/75

ESPECIFICAÇÕES	
<p>PISO</p> <p>1 - PISO A BASE DE EPOXI</p> <p>2 - CERÂMICA 45x45 cm, PEI 5, COR BRANCO GELO, ANTIDERRAPANTE</p>	<p>PAREDE</p> <p>1 - PINTURA ACRÍLICA COR BRANCO GELO SOBRE MASSA CORRIDA</p> <p>2 - VESTIÁRIOS FEMININO CERÂMICA COR BRANCO GELO COM FAIXA DE PASTILHA CERÂMICA COR AMARELA NA PARTE INFERIOR E SUPERIOR, ACIMA PINTURA ACRÍLICA COR BRANCO GELO (ver alturas nas ampliações)</p> <p>3 - VESTIÁRIOS MASCULINO CERÂMICA COR BRANCO GELO COM FAIXA DE PASTILHA CERÂMICA COR AZUL NA PARTE INFERIOR E SUPERIOR, ACIMA PINTURA ACRÍLICA COR BRANCO GELO (ver alturas nas ampliações)</p> <p>4 - PASTILHA CERÂMICA COR CINZA ATÉ H=1,20m, ACIMA PINTURA ACRÍLICA COR BRANCO GELO</p> <p>5 - PINTURA ACRÍLICA COR AZUL SOBRE REBOCO LISO</p> <p>6 - PINTURA ACRÍLICA COR BRANCO GELO, COM FAIXA DE PINTURA ACRÍLICA COR CINZA CLARO NA PARTE INFERIOR.</p>
<p>TETO</p> <p>1 - LAJE DE CONCRETO COM MASSA CORRIDA E PINTURA PVA COR BRANCO NEVE</p> <p>2 - TELHA TRAPEZOIDAL, COR BRANCA</p>	<p>DIVISÓRIAS*</p> <p>(C) GRANITO CINZA ANDORINHA - esp. 20 mm - VESTIÁRIOS FEMININO E MASCULINO</p> <p>(M) GRANITO CINZA ANDORINHA - esp. 20 mm - VESTIÁRIOS MASCULINO</p>
<p>LEGENDA</p> <p>BANCADAS - B* (LxChH: medidas em metro)</p> <p>(B) GRANITO CINZA ANDORINHA - esp. 2 cm - 1x (0,55x2,40x0,80) - VESTIÁRIO FEMININO</p> <p>(M) GRANITO CINZA ANDORINHA - esp. 2 cm - 1x (0,55x2,70x0,80) - VESTIÁRIO MASCULINO</p>	<p>BANCO - BC* (LxChH: medidas em metro)</p> <p>(B) BANCO ALVENARIA/ASSENTO CONCRETO PRÉ-MOLDADO - 1x (0,40x2,00x0,45) - VESTIÁRIO FEM.</p> <p>(M) BANCO ALVENARIA/ASSENTO CONCRETO PRÉ-MOLDADO - 1x (0,40x2,00x0,45) - VESTIÁRIO MASC.</p>
<p>ESQUADRIAS**</p> <p>(A) PORTAS DE ALUMÍNIO NATURAL</p> <p>(M) PORTAS EM MADEIRA COM PINTURA</p> <p>(J) JANELAS DE ALUMÍNIO NATURAL</p>	<p>OBSERVAÇÕES: * VER DETALHES ESPECÍFICOS ** VER MAPA DE ESQUADRIAS</p>

LEGENDA ESPECIFICAÇÃO DE PISO			
EXTERNOS		INTERNOS	
<p>1 - PISO INDUSTRIAL POLIDO EM CONCRETO ARMADO, (PINTURA C/ BASE EPOXI)</p> <p>2 - COR CINZA CLARO (PINTURA C/ BASE EPOXI)</p> <p>3 - COR AZUL (PINTURA C/ BASE EPOXI)</p> <p>4 - COR LARANJA (PINTURA C/ BASE EPOXI)</p> <p>5 - COR VERDE (PINTURA C/ BASE EPOXI)</p>	<p>ÁREA</p> <p>619 m²</p> <p>222 m²</p> <p>225 m²</p> <p>33 m²</p> <p>139 m²</p>	<p>2 - CERÂMICA 45x45cm, PEI 5, COR BRANCO GELO, ANTIDERRAPANTE</p> <p>PEITORIS E SOLEIRAS</p> <p>DESCRIÇÃO</p> <p>PEITORIL EM GRANITO CINZA ANDORINHA 19CM</p> <p>SOLEIRA INCLINADA GRAN. CINZA ANDORINHA 15CM</p>	<p>ÁREA</p> <p>61,96m²</p> <p>10,80 ml</p> <p>3,60 ml</p>
LEGENDA ESPECIFICAÇÃO DE TETO			
<p>1 - LAJE DE CONCRETO</p> <p>2 - CHAPA METÁLICA</p> <p>3 - CHAPA TRAPEZOIDAL, COR BRANCA</p>	<p>ÁREA</p> <p>73,45 m²</p> <p>0,72 m²</p> <p>875 m²</p>	LEGENDA ESPECIFICAÇÃO	
		<p>1 - ESTRUTURA METÁLICA</p> <p>2 - ESTRUTURA CONCRETO</p>	

QUADRA COBERTA ABERTA 35m/s			
PROJETO DE ARQUITETURA			
COORDENAÇÃO	PLANTA BAIXA		ARQ
CGEST - Coordenação Geral de Infraestrutura Educacional			
REVISÃO R.00	ESCALA 1/75	PRANCHA	01/14
FORMATO A1	DATA EMISSÃO	JANEIRO/2021	

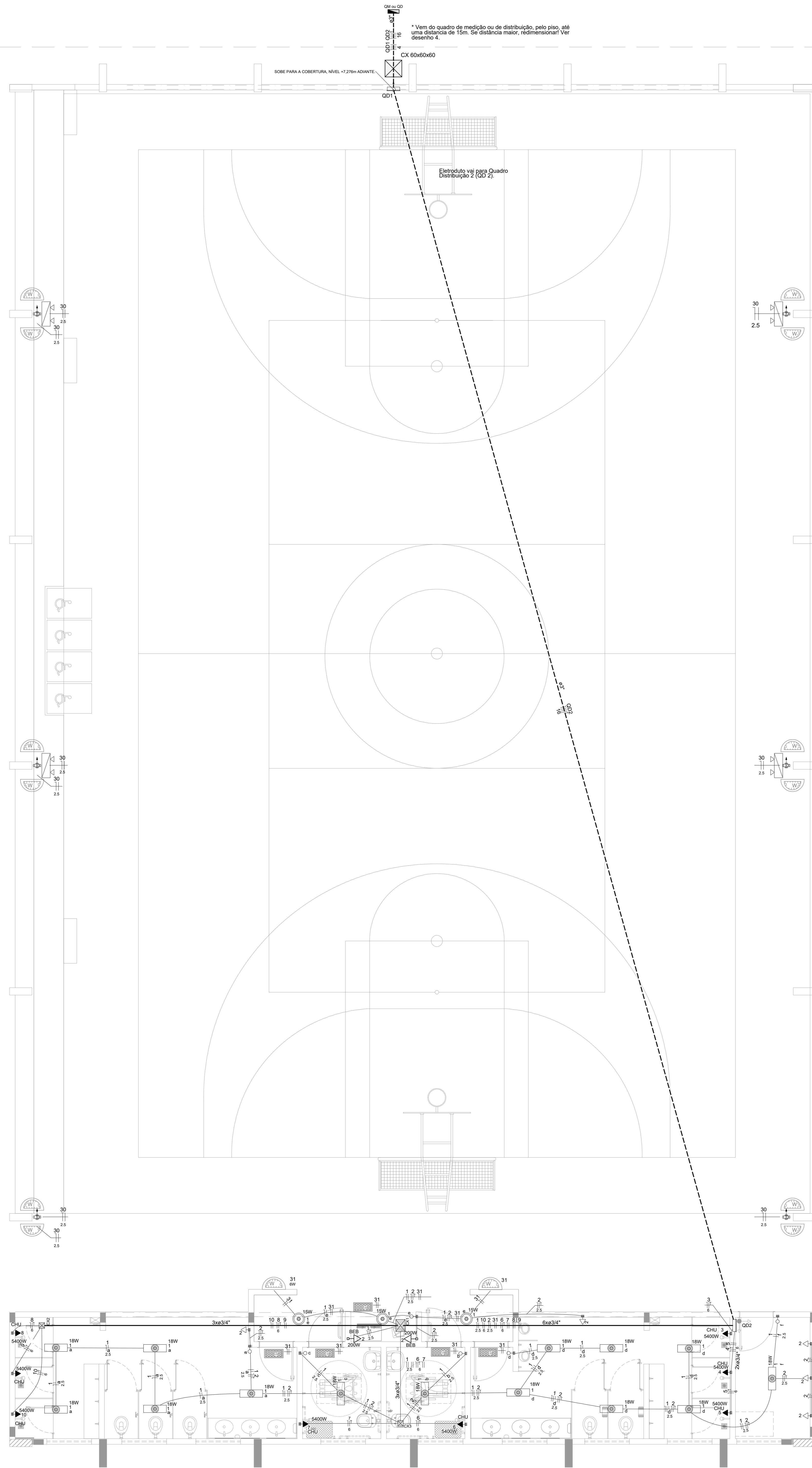

1 PROJETO ELÉTRICO TÉRREO (+0,00m)
ESCALA 1/50

Quadro de Cargas (QD2)																		
Circuito	Descrição	Esquema	Método de inst.	Tensão (V)	Pot. total (VA)	Pot. total (W)	Fases	Pot. - R (W)	Pot. - S (W)	Pot. - T (W)	FCI (W)	FCA (A)	I _p (A)	Seção (mm ²)	Ic (A)	dV parç (%)	dV total (%)	Status

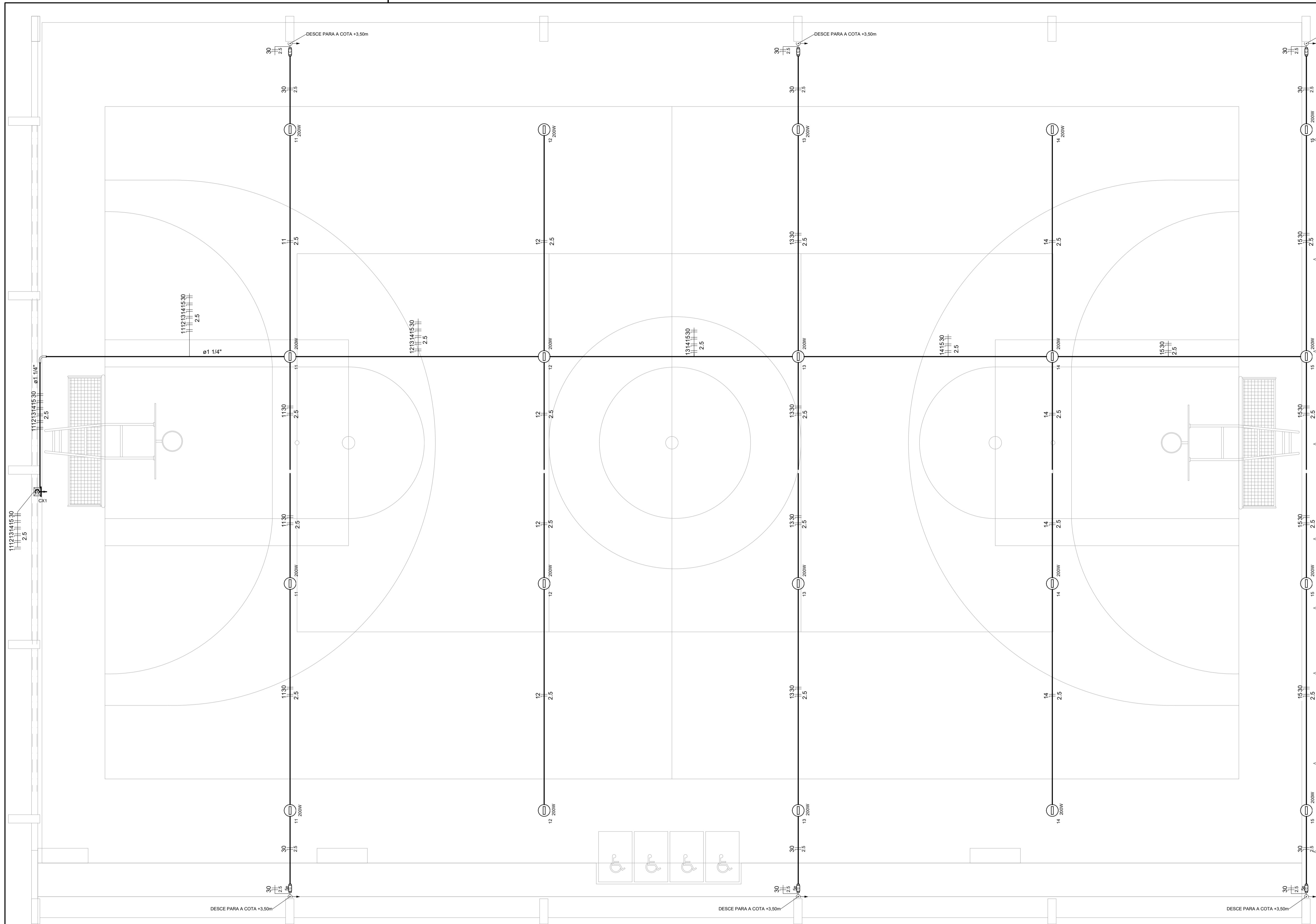

Lista de Materiais		
Acessórios p/ eletrodutos		
Condutele PVC Tipo C e Tipo e		20 pç
Condutele PVC Tipo X e Tipo C		6 pç
Luva PVC rosca 1.1/4"		2 pç
3/4"		103 pç
Acessórios uso geral		
Bucha de nylon S4		178 pç
S6		14 pç
Parafuso fenda galvan. cab. panela 2,9x25mm autoatarrachante		178 pç
4,2x32mm autoatarrachante		14 pç
Cabo Unipolar (cobre)		
Isol.PVC - 450/750V (ref. Pirastic Ecoplus BWF Flexível) 2.5 mm ²		667 m
Caixa de passagem - sobrepor		
Aço pintada (ref Lukbox) 100x100x80 mm		1 pç
Dispositivo Elétrico - sobrepor		
Tampa PVC p/ condutele		6 pç
Eletroduto PVC rosca		
Braçadeira PVC encaixe 3/4"		131 pç
Braçadeira galvan. tipo unha 1.1/4"		13 pç
3/4"		35 pç
Curva 90° Longa 1.1/4"		1 pç
Eletroduto, vara 3,0m 1.1/4"		11,7 m
3/4"		141,4 m
Luminária e acessórios		
Refletor LED 200w		20 pç

CONTROLE DE REVISÕES

Nº	DATA	DESCRIÇÃO
----	------	-----------



MINISTÉRIO DA EDUCAÇÃO

PROJETO PADRÃO - FNE

PROPRIETÁRIO :	
ENDEREÇO:	
MUNICÍPIO - UF:	
PROPRIETÁRIO	
RESP. TÉCNICO	CREA
AUTOR DO PROJETO	CAU

D/LFO	CREA
	RA

OBSERVAÇÕES:

1 PROJETO ELÉTRICO ILUMINAÇÃO QUADRA
ESCALA 1/50

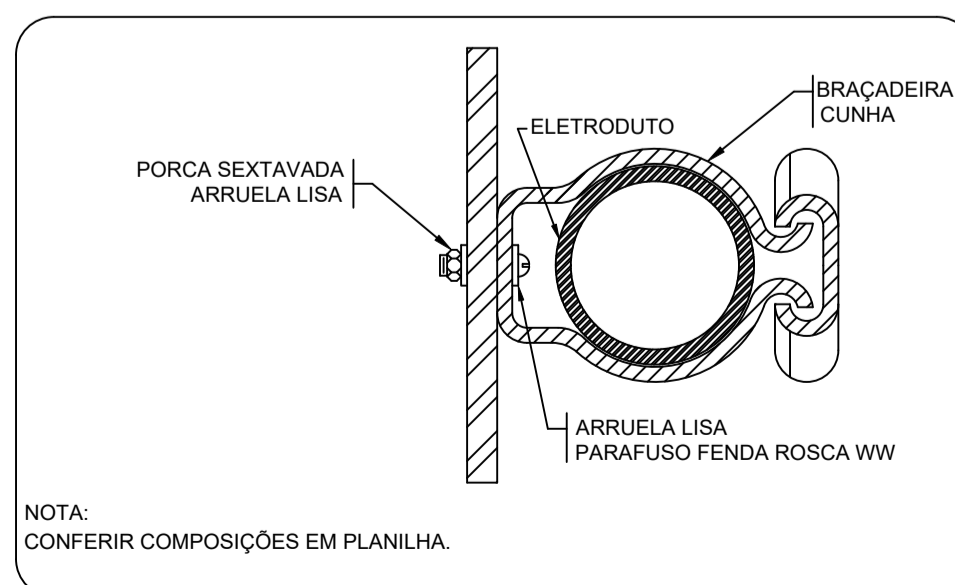

2 DETALHE FIXAÇÃO DE ELETRODUTO EM METÁLICA
ESCALA: SEM

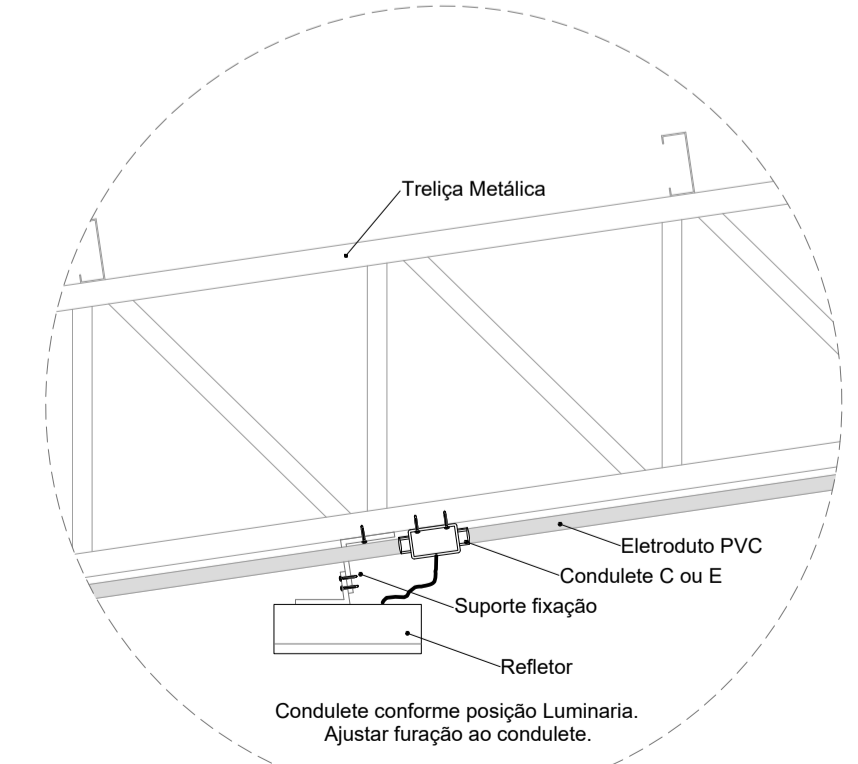

3 DETALHE FIXAÇÃO DO REFLETOR
ESCALA: SEM

*NÃO EXISTE NENHUMA OUTRA LIGAÇÃO ELÉTRICA NA CONTINUIDADE DA EDIFICAÇÃO.

Legenda detalhada	
Acessório Eletroduto PVC Rosca	
PVC Rosca	
Curva longa 90 PVC 1.1/4"	1pç
Refletor Led	
Condutele tipo C ou E	1pç
Refletor Led 200w Advanced	1pç
Caixa de passagem 100x100x80 Aço ref. Lukbox	
Caixa de passagem Aço Sobrepor	1pç
Condutele Tipo C	
Condutele 5 entradas Tipo C	1pç

QUADRA COM VESTIÁRIO ABERTA 35m/s		
PROJETO DE INSTALAÇÕES ELÉTRICAS - 220V		
COORDENAÇÃO CGEST - Coordenação Geral de Infraestrutura Educacional	PROJETO ELÉTRICO ILUMINAÇÃO DETALHES GERAIS	ELE
FORMATO (841x594)	REVISÃO R00	ESCALA 1/75 DATA EMISSÃO JANEIRO/2021
		PRANCHA 02/02

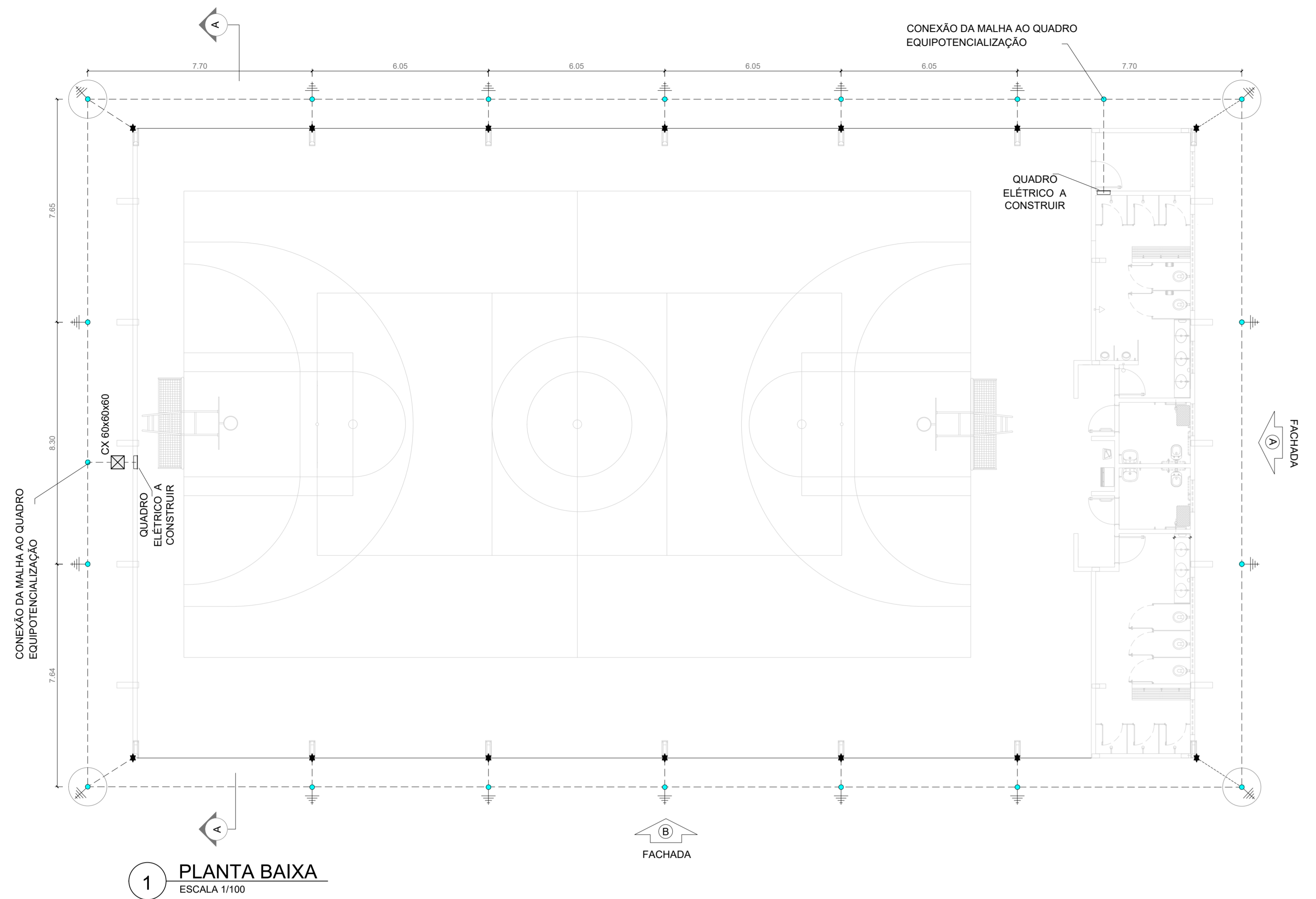

2 PLANTA DE COBERTURA
ESCALA 1/200

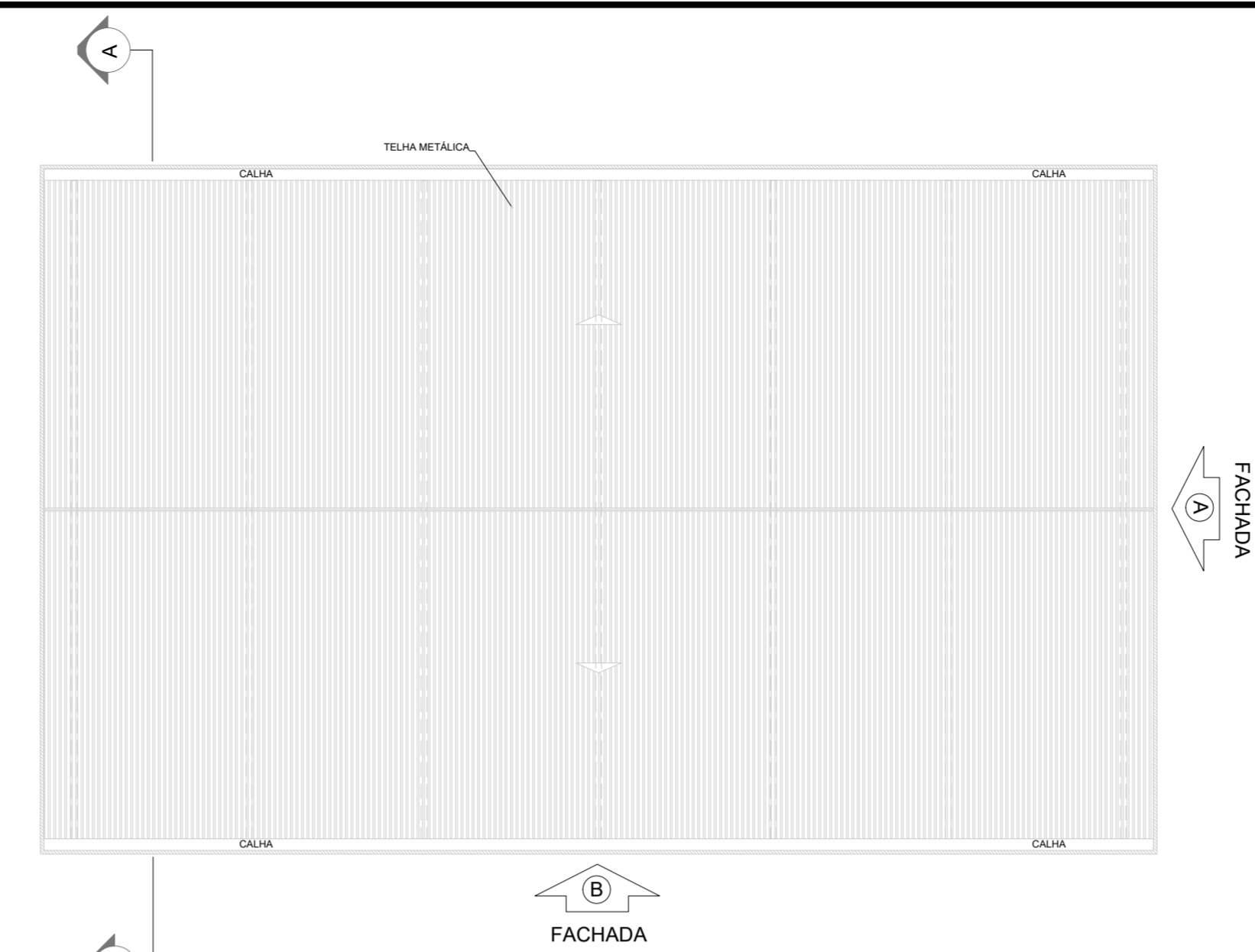

6 DETALHES CONSTRUTIVOS
SEM ESCALA

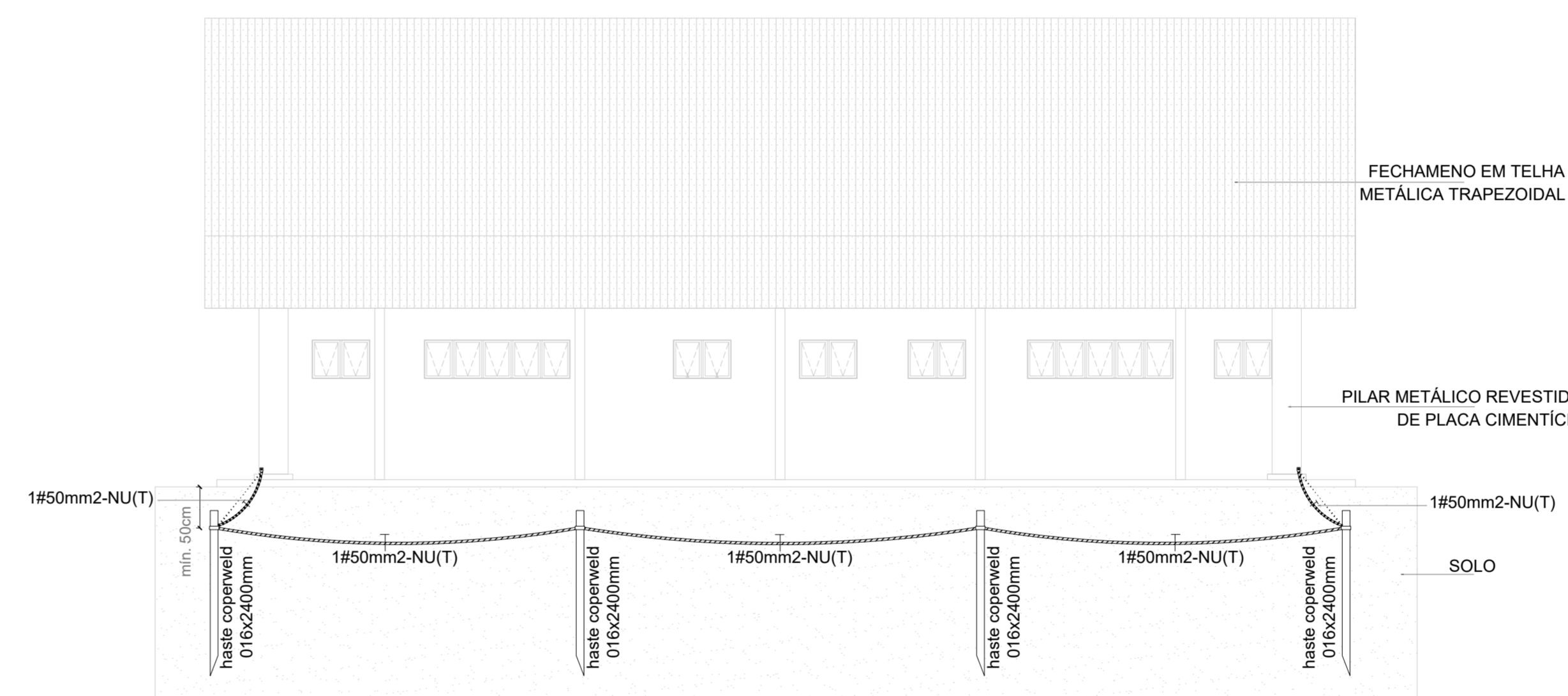
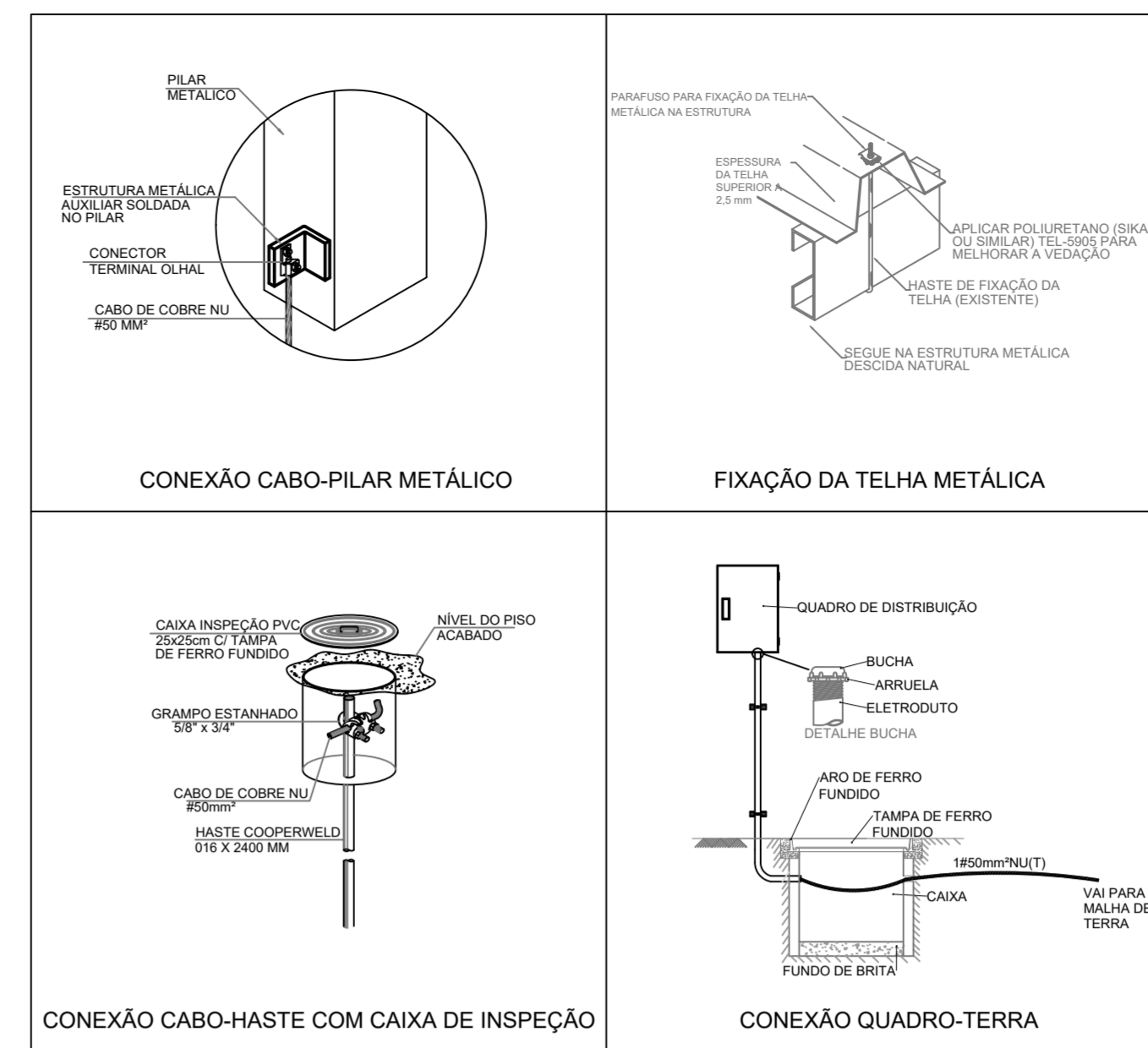

3 FACHADA A
ESCALA 1/100

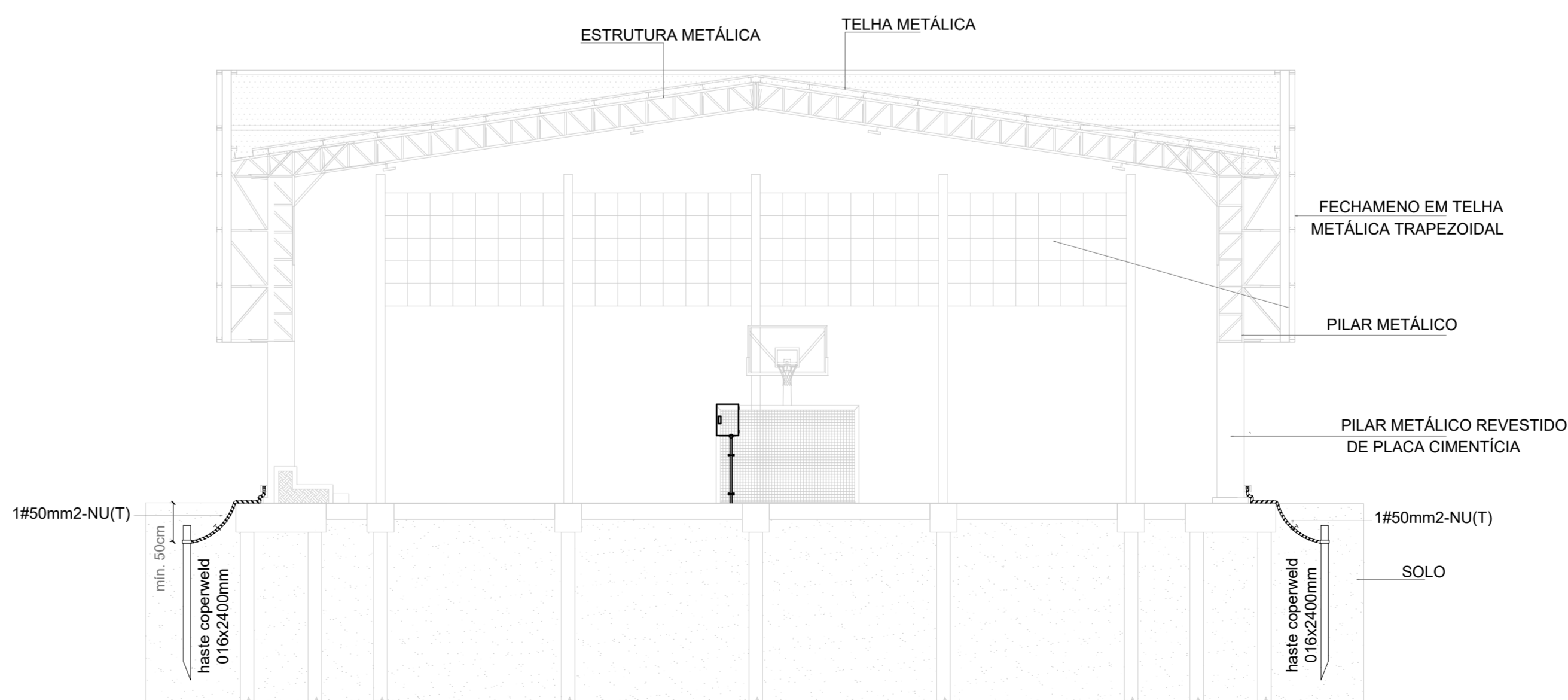

5 CORTE AA
ESCALA 1/100

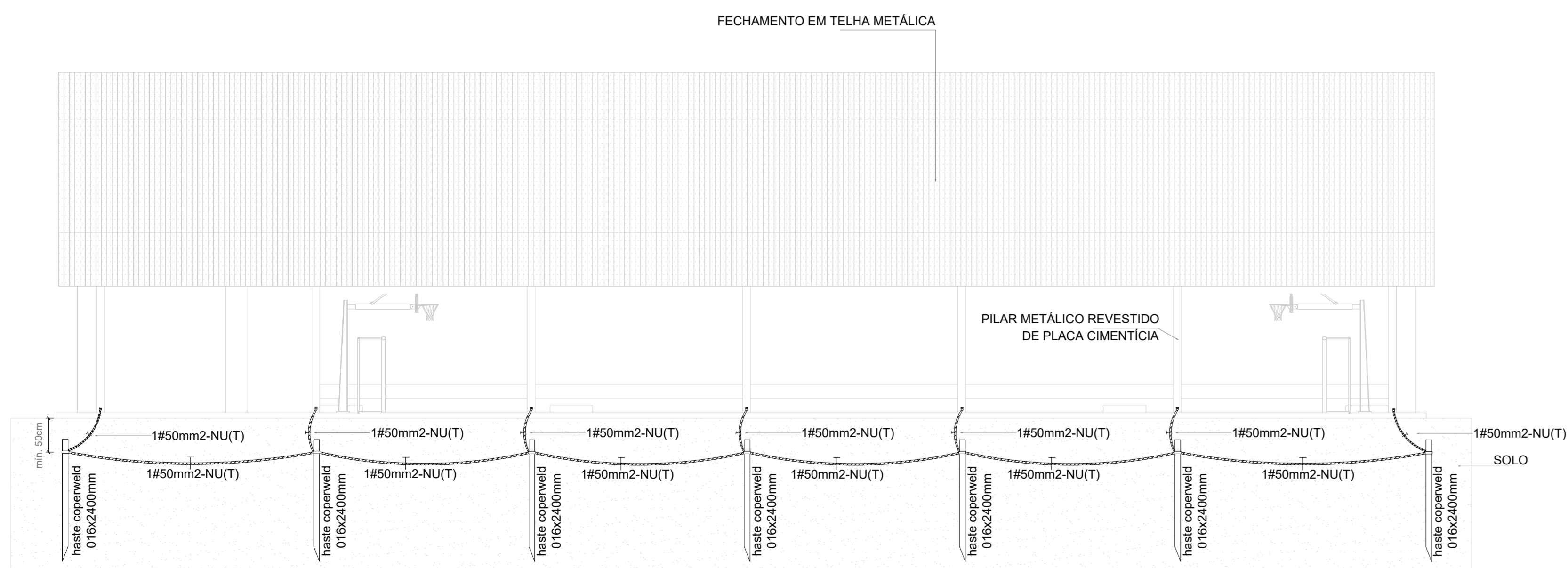

4 FACHADA B
ESCALA 1/100

NOTAS	
1. Dimensionado conforme NBR 5410/2008 e NBR 5419/2015;	
2. A edificação é composta por estrutura metálica formada por pilares e treliças responsáveis pela sustentação da cobertura e fechamento lateral em telhas metálicas, funcionando portanto como uma eficiente gaiola de Faraday para captação e escoamento das descargas atmosféricas através dos pilares até a malha perimetral composta por hastes e cabos de cobre nu, conforme indicado;	
3. As hastes de cobre devem ser fixadas a pelo menos 50 cm de profundidade do nível do solo;	
4. Devem ser respeitados o número de hastes designados em projeto, bem como seu espaçamento e pontos de conexão com os pilares metálicos, a fim de garantir a maior eficiência do sistema de SPDA;	
SIMBOLOGIA - PLANTA BAIXA	
- - -	- Cabo de cobre nu #35 mm ²
●	- Ponto de aterramento com haste de 2,40 m
★	- Ponto de conexão do cabo de cobre ao pilar metálico, conforme Desenho 6
□	- Caixa de inspeção em PVC com haste

CONTROLE DE REVISÕES

Nº	DATA	DESCRIÇÃO
FNE <small>Fundo Nacional de Desenvolvimento da Educação</small>		
		MINISTÉRIO DA EDUCAÇÃO
PROJETO PADRÃO - FNE		
PROPRIETÁRIO: _____		
ENDEREÇO: _____		
MUNICÍPIO - UF: _____		
PROPRIETÁRIO: _____		
RESP. TÉCNICO: _____ CREA _____		
AUTOR DO PROJETO: PEDRO FREITAS CREA 18.471-D-DF		

DLFO	CREA
	RA

OBSERVAÇÕES:

QUADRA COBERTA ABERTA 35m/s PROJETO DE SPDA			
COORDENAÇÃO CGEST - Coordenação Geral de Infraestrutura Educacional	PLANTA BAIXA, PLANTA DE COBERTURA, FACHADA A, FACHADA B, FACHADA C, CORTE AA E DETALHES	ESCALA INDICADA	PRANCHA 01/01
REVISÃO R-00	DATA EXIBIDA JANEIRO/2021		
FORMATO A1 estendida - 1101 x 594 mm			